

“पर्यटन, उद्योग, व्यापार र शिक्षा, हराभरा बुद्धभूमि सिद्धार्थनगरको इच्छा”
आर्थिक वर्ष २०७४/०७५

बार्षिक नगर विकास योजना

ANNUAL MUNICIPAL DEVELOPMENT PLAN

(मिति २०७४ भदौ ४ गते सम्पन्न प्रथम नगरसभाबाट स्वीकृत)

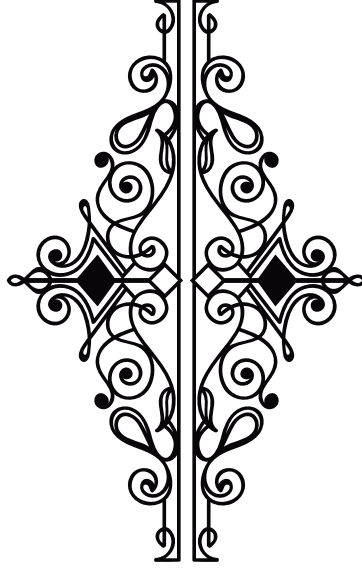

प्रकाशक :

सिद्धार्थनगर नगरपालिका
नगर कार्यपालिकाको कार्यालय

सूचना शाखा

सिद्धार्थनगर, रुपन्देही, ५ नं. प्रदेश नेपाल

पुस्तिका :

नगर विकास योजना (आ.व. २०७४/०७५)

नगर प्रमुख : श्री हरिप्रसाद अधिकारी

उप-प्रमुख : श्री उमा काफ्ले

सम्पादक मण्डल :

संयोजक	:	श्री यमबहादुर कुँवर	- प्रमुख प्रशासकीय अधिकृत
सदस्य	:	श्री शैलेन्द्र प्रसाद श्रेष्ठ	- वरिष्ठ इन्जिनियर
सदस्य	:	श्री विवेक कुमार खनाल	- वरिष्ठ अधिकृत
सदस्य	:	श्री गणेश बहादुर क्षेत्री	- वरिष्ठ अधिकृत
सदस्य	:	श्री यमलाल पाण्डे	- वरिष्ठ इन्जिनियर
सदस्य	:	श्री देवप्रसाद ज्ञवाली	- शाखा अधिकृत
सदस्य	:	श्री शेखरनाथ पन्थी	- शाखा अधिकृत
सदस्य	:	श्री योगराज पन्थी	- नायव सुब्बा

प्रकाशक

सिद्धार्थनगर नगरपालिका

नगर कार्यपालिकाको कार्यालय

सूचना शाखा

सिद्धार्थनगर, रुपन्देही, ५ नं. प्रदेश नेपाल

फोन : ०७१-५२७३५५, ५२१६५२, ५२०३५५, ५२०२९२, ५२७९०८

फ्याक्स : ००९७७-७१-५२०१६५

Email : siddharthanagar.municipality@gmail.com

Website: www.siddharthanagarmun.gov.np

कम्प्युटर ले-आउट/डिजाइन : शाक्य डिजाइनर, ९८४७०३९१२९

मुद्रण : लक्ष्मी प्रिन्टिड प्रेस, ०७१-५२००४८

शुभकामना

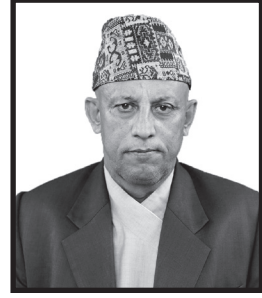

गौतमबुद्धको जन्मस्थल लुम्बिनीको प्रवेशद्वारको रूपमा रहेको पाँच नम्बर प्रदेश, सिद्धार्थनगर, रुपन्देही व्यापारिक नाका पनि हो । लामो समय रिक्त स्थानीय निकायले संघीय संविधान निर्माणपछि जनप्रतिनिधि पाएको छ । सो अवसरमा सर्वप्रथम जनप्रतिनिधिको नाताले “राष्ट्रिय स्वाधिनताको लागि राष्ट्रिय अर्थतन्त्र, राष्ट्रिय अर्थतन्त्रका लागि राष्ट्रिय औद्योगिकीकरण तथा व्यापार विविधिकरण” भन्ने मूल नारालाई आत्मसाथ गर्दै उद्योग व्यापार संगठन रुपन्देहीको आयोजनामा भैरहवा संचालित चौथो राष्ट्रिय औद्योगिक व्यापार मेला, कृषि तथा पर्यटन महोत्सव-२०७४ को पूर्ण सफलताको शुभकामना व्यक्त गर्दछु । राष्ट्रिय अर्थतन्त्रको मेरुदण्डको रूपमा मानिने निजी क्षेत्रको यो कदमलाई नगरबासीले सहरना गर्नु पर्दछ ।

यस किसिमका मेला-महोत्सवले स्थानीयस्तरमा उत्पादित घरेलु सामाग्री, औद्योगिक क्षेत्रको विकास, पर्यटन प्रबर्द्धन, निर्यातजन्य उद्योगको स्थापना र आर्थिक क्षेत्रलाई चलायमान गर्ने हुँदा यसलाई निरन्तरता दिन आग्रह गर्दछु । स्थानीय उत्पादनको प्रबर्द्धन, पर्यटन, औद्योगिक, व्यापार, कृषि क्षेत्र तथा बजारीकरणको विकास तथा विस्तारमा नगरपालिका यहाँहरुसँगै सधै हातेमाले गर्नेछ । जनप्रतिनिधको नाताले नगरको विकास गर्न र यहाँहरुको हरेक समस्यासँग साथमा रही समाधान गर्न हामी निरन्त लाम्ने प्रतिबद्धता समेत व्यक्त गर्दछौं ।

यसैसन्दर्भमा आयोजकले महोत्सवको अवसर पारी स्मारिका प्रकाशन गर्न लागेको खबर पाउँदा म अत्यन्तै हर्षित भएको छु । साथै निजी क्षेत्रको उत्थानका लागि यो स्मारिका कोशेढुंगा सावित हुनेमा म पूर्ण विश्वस्त छु । अन्तमा मेला आयोजना गरी नगरबासीको गरिमालाई उच्च राख्नुका साथै यस नगरलाई चौतर्फी रूपमा प्रचार-प्रसार गर्ने अवसरका रूपमा भूमिका निभाउनु भएकोमा मेला मूल आयोजक, स्मारिका प्रकाशन समिति तथा विभिन्न उपसमितिका सदस्यहरुलाई बधाई तथा शुभकामना प्रकट गर्न चाहन्छु ।

हरिप्रसाद अधिकारी

(नगर प्रमुख)

सिद्धार्थनगर नगरपालिका कार्यालय, रुपन्देही

शुभकामना



गौतमबुद्धको जन्मस्थल लुम्बिनीको प्रवेशद्वारको रूपमा रहेको सिद्धार्थनगर नगरपालिका पर्यटन तथा औद्योगिक नगरी का रूपमा रहेको क्षेत्र हो । देशकै आर्थिक केन्द्र विन्दुको रूपमा बिकसित हुँदै गएको यो सिद्धार्थनगरमा बिगतमा जन अपेक्षाकृति बिकासले गति लिन नसक्नुमा खासगरी राजनीतिक अस्थिरता तथा जनभावना अनुरूपका कार्यक्रमलाई संबोधन गर्न नसक्नु नै रहेको थियो । अब मुलुक नयाँ चरणमा प्रवेश गरिसकेको छ ।

नेपालको संविधान २०७२ जारी भई तिनै वटै तहका निर्वाचन सम्पन्न हुने चरणमा छ । लामो संक्रमणबाट मुलुक राजनीतिक स्थायित्वतर्फ अगाडि बढेको छ । यी निकायहरूवाट संचालन गरिने योजना तर्जुमा, कार्यान्वयन, अनुगमन र मूल्यांकनमा स्थानीय जनाताको प्रत्यक्ष सहभागिता हुने कुरामा विश्वस्त छौं । स्थानीय तहको बिकासका लागि आफ्नो आवश्यकता आफै पहिचान गर्ने, श्रोत साधन जुटाउने र समस्याको समाधान आफै गर्ने परिपाटीको व्यवस्थाका रूपमा स्थानीय सरकार गठन भइसकेको छ । त्यही अन्तर्गत हामी रहेका छौ । धेरै उतार चढावपछि नेपालको संविधान, २०७२ ले समानुपातिक समावेशी र सहभागितामूलक सिद्धान्तको आधारमा समतामूलक समाजको निर्माण गर्ने संकल्प प्रस्तावनामा गरेको छ ।

प्रस्तावनाले विशेषगरी राज्यका निश्चित मूल्य र सिद्धान्त, संविधानको आवश्यकता, यसको लक्ष्य र उद्देश्यलाई ब्याख्या गर्ने, प्रस्ट्याउने कार्य गर्छ । सैद्धान्तिक प्रतिबद्धताले नेपाली महिलाको सहभागिताको अधिकारको सुनिश्चिताका निम्ति अवश्य नै संवैधानिक र कानुनी रूपमा विशेष अर्थ राख्छ । यसै संग सम्बन्धीत रही महिला सहभागिताको प्रत्याभूतिका लागि संविधानको विभिन्न भागमा विभिन्न प्रावधान राखिएका छन् । लामो संक्रमण पछि गठन भएको स्थानीय सरकारप्रति जनताका असिमित आवश्यकता र चाहाना छन् । त्यो हुन पनि स्वभाविक हो । तर हामीले अर्को कुरा पनि बुझ्नु पर्ने जरुरी छ । त्यो के भने हामी नयाँ संविधान जारी भएपछि नयाँ ब्यवस्थाका साथ अगाडि बढेका छौ । नयाँ ब्यवस्था लागु गर्दा सुरुमा देखिने समस्याहरू लाई समस्याकै रूपमा नहेरी त्याहाँ भित्र लुकेका धेरै सम्भावनाहरू लाई उजागर गर्दै स्थानीय तहको बिकासमा बदल्दै जानु नै अहिलेको मुख्य चुनौतीका रूपमा देखा परेको छ । हामी जनमुखी सेवा लाई सिद्धान्तबाट ब्यबहारिकतातर्फ लैजानु पर्छ भन्ने मान्यतामा आधारित रही हामिले गर्न खोजेका स्थानीय तहका निर्णयहरू ह्यास गरी जन परिचालन, जनसहभागितामा अभिवृद्धि, जनतामा बिकास प्रतिको अपनत्व र जिम्मेवारी बोध गराउने गरी यस वजेटमा गरिव, पिछडा वर्ग, महिला ,दलित मुसलमान जस्ता लक्षित वर्ग समुदायहरूलाई सिपमुलक तालिम तथा आयमुलक कार्यक्रमलाई समेट्ने प्रयास गरेका छौ । हाल बिद्यमान अवस्थामा सबै जन अपेक्षाहरूलाई पुरा गर्ने हामी संग श्रोत साधन तथा पूर्वाधारको अभावका कारण एकै पटक पुरा गर्न नसकिए पनि आर्थिक वर्ष २०७४/०७५ को स्वीकृत बजेटमा जनताका अधिकतम आवश्यकतालाई सम्बोधन गर्ने प्रयास गरेको छ । यो पूर्ण नहुन सक्छ । तर नगरको बिकासका लागि यसले एउटा मार्ग निर्देश भन्ने अवश्य गर्ने छ । बजेट बनाउँदा हामीले सकेसम्म सबै क्षेत्रको रायसुभाब संकलन गरी समेट्ने प्रयास गरेका छौं । यस अर्थमा पनि सिद्धार्थनगर नगरपालिकाको प्रथम नगरसभाबाट पारित बजेटले सबै क्षेत्र, वर्ग र समुदायको विकास निर्माणको अपेक्षालाई केही हद सम्म सम्बोधन गर्न सक्ने छ भन्ने विश्वास गरेकी छु । अन्तमा बजेट कार्यान्वयनमा नगरबासीले सधै हामीलाई सकारात्मक सहयोग र खबरदारी गर्नुहुने छ भन्ने अपेक्षा राख्दै बजेट निर्माणमा अहोरात्र खटिनुहुने नगर प्रमुख, कार्यकारी प्रमुख, कर्मचारी, वडाअध्यक्ष तथा जनप्रतिनिधिलगायत सम्पूर्ण सरोकारवाला निकायप्रति कृतज्ञता ज्ञापन गर्दछु ।

उमा काफ्ले

नगर उपप्रमुख

सिद्धार्थनगर नगरपालिका कार्यालय, रुपन्देही

शुभकामना



सिद्धार्थनगर नगरपालिकाको प्रथम नगरसभाबाट पारीत आ.ब. २०७४।७५ को नीति योजना तथा कार्यक्रम बजेट समेटेर पुस्तक प्रकाशन गर्न लागेको अवसरमा खुशी व्यक्त गर्न चाहन्छु। स्थानीय तहमा निर्वाचन पश्चात पदाधिकारीहरूको सहभागिता र निर्देशनमा तर्जुमा भई नगरसभाबाट पारीत नीति तथा कार्यक्रम मा नयाँ कुरा समावेश भई जनताको अपेक्षा र विकासको तिर्खा मेटाउने प्रथम जर्मको मानेको छु।

यस आ.ब. मा समेटिएका नीति तथा कार्यक्रम कार्यान्वयनमा प्रशासनको अहम भूमिका रहेको मनन गर्दै कार्यान्वयनको माध्यमद्वारा पदाधिकारी र जनताको अपेक्षा पुरा गर्ने सम्पूर्ण कर्मचारीहरूको तर्फबाट प्रतिबद्धता व्यक्त गर्न चाहन्छु।

बर्तमान संघिय संरचना निर्माण तर्फ स्थानीय सरकार गठनको समयमा अवधिमा बामे सर्ने क्रममा रहेकोले बजेट नीति तथा योजना सम्बन्धमा त्रुटी हुन सक्छन् तर यसलाई पाठको रूपमा लिई आगामी दिनमा परिष्कृत गर्दै जनअपेक्षा पुरा गर्न सरोकारवाला प्रतिबद्ध छन् भन्ने अपेक्षा राख्दछु।

यस आ.ब.को बजेट कार्यान्वयनमा सम्पूर्ण साभेदारको सहयोगको अपेक्षा सहित शुभकामना व्यक्त गर्दछु।

यम बहादुर कुँवर
प्रमुख प्रशासकीय अधिकृत

विषयसूची

सि.नं.	विषय	पेज नं.
१.	नगर विकास योजना तर्जुमा विधि	१
२.	आ.व. २०७४।०७५ को लागी वडा स्तरिय कार्यक्रम छनौट मार्गदर्शन	१
३.	संक्षिप्त बस्तुगत विवरण	२
४.	आ.व. २०७४।०७५ को वार्षिक नीति, कार्यक्रम तथा बजेट वक्तव्य	५
५.	नगरसभाका निर्णयहरू	१२
६.	स्रोतगत शिर्षक अनुमानित आय-व्ययको विवरण	१५
७.	आर्थिक वर्ष २०७३।०७४ आषाढ सम्मको यथार्थ एवं २०७४।०७५ को अनुमानित आय विवरण	१६
८.	आर्थिक वर्ष ०७३/७४ आषाढ सम्मको यथार्थ तथा ०७४/७५ को अनुमानित व्यय बजेट तथा कार्यक्रम	२२
९.	आ.ब. २०७४।०७५ को लागी स्वीकृत बजेट योजना तथा कार्यक्रम	२६
१०.	आ.ब. २०७४।०७५ को लागी स्वीकृत बजेट योजना तथा कार्यक्रम	५३
११.	आर्थिक वर्ष २०७४।०७५ को दरबन्दी अनुमानित व्यय विवरणको पुष्ट्याई	६८
१२.	आर्थिक वर्ष २०७४।०७५ नेपाल सरकारबाट स्थानीय तहमा विभिन्न सरकारी कार्यालयको वित्तीय हस्तान्तरण व्यय विवरणको पुष्ट्याई	७४
१३.	आर्थिक वर्ष २०७४।०७५को दरबन्दी अनुमानित व्यय विवरणको पुष्ट्याई	७७
१४.	अर्थ सम्बन्धी प्रस्तावलाई कार्यान्वयन गर्न बनेको बिधेयक, २०७४	७९
१५.	भौतिक संरचनाको हासकट्टी दर	८४
१६.	नगर कार्यपालिकाले आफ्नो क्षेत्रभित्र लगाउन सक्ने एकिकृत सम्पति करको दर	८४
१७.	नगर कार्यपालिकाले आफ्नो क्षेत्रभित्र लगाउन सक्ने बक्यौता भुमिकर (मालपोत) को दर	८५
१८.	नगर कार्यपालिकाले आफ्नो क्षेत्रभित्र लगाउन सक्ने बक्यौता घरजग्गा करको दर	८६
१९.	नगर कार्यपालिकाले आफ्नो क्षेत्रभित्र लगाउन सक्ने एकिकृत सम्पति कर निर्धारणको लागि जग्गाहरूको मुल्यांकन दर	८७
२०.	नगर कार्यपालिकाले आफ्नो क्षेत्रभित्र आ.व. २०७४।०७५ का लागि लगाउन सक्ने बहाल कर	९२
२१.	नगर कार्यपालिकाले आफ्नो क्षेत्रभित्र आ.व. ०७४।०७५ का लागि लगाउन सक्ने व्यवसाय करको दर	९२
२२.	नगर कार्यपालिकाले आफ्नो क्षेत्रभित्र आ.व. २०७४।०७५ का लागि लगाउन सक्ने वार्षिक सवारी साधन कर	१०३
२३.	नगर कार्यपालिकाले आफ्नो क्षेत्रभित्र आ.व. ०७४।०७५ का लागि लगाउन सक्ने सवारी साधन कर	१०४
२४.	नगर कार्यपालिकाले आफ्नो क्षेत्रभित्र आ.व. ०७४।०७५ का लागि लगाउन सक्ने विज्ञापन करको दर	१०४
२५.	नगर कार्यपालिकाले आफ्नो क्षेत्रभित्र आ.व. २०७४।०७५ का लागि लगाउन सक्ने मनोन्जन कर	१०५
२६.	नगर कार्यपालिकाले आ.व. दृण्टद्धाण्टछ का लागि वडा र अन्य सेवा शुल्क	१०५
२७.	नगर कार्यपालिकाले आफ्नो क्षेत्रभित्र लगाउन सक्ने नक्सापास दस्तूर तथा सो सम्बन्धी व्यवस्था	१०५
२८.	नगर कार्यपालिकाले आफ्नो क्षेत्रभित्र आ.व. २०७४।०७५ का लागि लगाउन सक्ने पार्किङ शुल्कको दर	१०६
२९.	नगर कार्यपालिकाले आफ्नो क्षेत्रभित्र आ.व. २०७४।०७५ का लागि सिफारिश, अन्य दस्तूर	१०६
३०.	नगर कार्यपालिकाले आ.व. २०७४।०७५ का लागि हाटबजार बैठकी कर तथा पार्किङ शुल्क दर	१०८
३१.	नगर कार्यपालिकाले आ.व. २०७४।०७५ का लागि बसपार्क प्रवेश शुल्क	१०९
३२.	नगर कार्यपालिकाले आ.व. २०७४।०७५ का लागि वडा र अन्य सेवा शुल्क	१०९
३३.	कर्मचारी दरबन्दी विवरण (आ.ब. २०७४/०७५)	११०

सि.नं.	विषय	पेज नं.
३४.	संगठन संरचना	१११
३५.	स्विकृत दरबन्दी अनुसार आ.व. २०७४।०७५ श्रावण देखी आषाढ सम्मको तलबी विवरण तालिका (नयां तलबमान अनुसार संसोधित) प्रशासनतर्फ	११२
३६.	जिल्ला अतिथि गृह तर्फको स्विकृत दरबन्दी अनुसार आ.व. २०७४।०७५ श्रावण देखी आषाढ सम्मको तलबी विवरण तालिका नयां तलबमान अनुसार प्रशासन तर्फ	११७
३७.	आ.व. २०७४।०७५ श्रावण देखी आषाढ सम्म करारसेवा तर्फको तलबी विवरण तालिका	११७
३८.	आ.व. २०७४।०७५ श्रावण देखी आषाढ सम्मको एकिकृत शहरी विकास परियोजना तर्फको तलबी विवरण तालिका नयां तलबमान अनुसार प्रशासनतर्फ	११८
३९.	आ.व. २०७४।०७५ श्रावण देखी आषाढ सम्मको तलबी विवरण तालिका (नयां तलबमान अनुसार) स्वास्थ्य तर्फ : अस्थायी, करारसेवा र दैनिक ज्यालादारी तर्फका कर्मचारीको सरसफाई खर्च	११९
४०.	स्विकृत दरबन्दी अनुसार आ.व. २०७४।०७५ श्रावण देखी आषाढ सम्मको तलबी विवरण तालिका (नयां तलबमान अनुसार संसोधित) वारुणयन्त्र तर्फ	१२०
४१.	नगर कार्यपालिकाले आफ्नो क्षेत्रभिन्न आ.व. २०७४।०७५ का लागि वार्षिक न्यूनतम ठेक्का अंक तोर्केको	१२१
४२.	स्थानीय तहको विनियोजन ऐन २०७४	१२२
४३.	नेपालको संविधानको धारा २२९ (२) बमोजिम संञ्चितकोषबाट विनियोजन हुने रकम	१२३
४४.	प्रथम नगर सभामा उपस्थिति	१२५
४५.	प्रथम नगर सभा-२०७४	१२९

नगर विकास योजना तर्जुमा विधि

१. नगर क्षेत्र पूर्वाधार विकास कार्यक्रम र न.पा.को आन्तरीक स्रोत अन्तर्गत हरेक वडामा सडक,सडक तथा नाली र नाली निर्माणका योजनाहरु,सामुदायिक भवन, स्वास्थ्य चौकी तथा अन्य भौतिक निर्माण कार्य मध्ये ८ वटा वडाहरुमा(वडा न.१,२,३,४,६,१०,११र१३) कम्तीमा ५० लाख सम्मको एउटा योजना संचालन हुने तर त्यस्तो योजनालाई टुक्रा गरी सानो गर्न नपाईने। बाँकी रहेका ५ वटा वडाहरुमा - वडा न.५,७,८,९र १२)रु.२५ लाखका दरले २ वटा योजना संचालन गर्ने। उपरोक्त रु.५० लाखको योजनामा उपभोक्ता समिति मार्फत कार्य गराउन चाहेमा सो रु ५० लाखमा कम्तीमा रु ३४ लाख थप गरि रु ८४ लाखको योजना प्रस्ताव गर्न सकिनेछ।
२. लक्षित कार्यक्रम तर्फ सिपमुलक ,आयमुलक र चेतनामुलक कार्यक्रम तथा पूर्वाधारका गरी प्रत्येक वडाबाट संकलन गरिने महिला तर्फका २ बालबालिका तर्फ २ र पिछडीएका वर्ग तर्फका २।२ वटा योजना र कार्यक्रम मध्ये औषतमा प्रति वडा २ लाख ३० हजारका दरले योजना संचालन हुने।
३. लागत सहभागितामा संचालन हुने योजनाका लागि प्रस्तावीत बजेटबाट नगरपालिकाको ६० र उपभोक्ताहरुको ४० प्रतिशत लागत सहभागिता रहने गरी प्रस्ताव माग गरी कार्यन्वयन गरिने।
४. सीमा क्षेत्र विकास कार्यक्रमका लागि वडा न.१,२ र ११ मा रु.१० लाखका दरले पूर्वाधार निर्माण, सिपमुलक र उत्पादनमुलक कार्यक्रम संचालन गर्ने।

आ.व. २०७४।०७५ को लागी वडा स्तरिय कार्यक्रम छनौट मार्गदर्शन

१. उत्पादनमुलक तथा छिटो प्रतिफल प्राप्त गर्न सकिने योजना छनौट गर्ने।
२. नगरका जनताको जिवनस्तर,आम्दानी र रोजगार बढाउने तथा प्रत्यक्ष लाभ हुने र गरिबी निवारणमा सहयोग हुने योजना छनौट गर्ने।
३. कम लागत तथा बढि जनसहभागीतामा संचालन हुने योजना छनौट गर्ने।
४. स्थानिय साधन स्रोत तथा सीपबाट संचालन हुने,महिला तथा पिछडीएको वर्ग तथा बालबालिकालाई प्रत्यक्ष लाभ पुग्ने र वातावरणीय संरक्षण तथा संवर्द्धन गर्न सघाउ पत्याउने योजना छनौट गर्ने।
५. क्रमागत र अधुरो रहेका योजनाहरु सम्पन्न गर्ने।
६. लक्षित वर्गको कार्यक्रम प्रस्ताव स्वीकृत कार्यविधीले तोके बमोजिम सम्बन्धित वर्गले प्रत्यक्ष लाभ पाउने किसिमका योजना तथा कार्यक्रमहरु मात्र छनौट गर्ने।
७. भौतिक पूर्वाधारका योजना छनौट गर्दा स्थानिय निकाय परिचालन तथा व्यवस्थापन कार्यविधी २०६९ को दफा १९ बमोजिम गर्नु हुन।
८. नगर स्तरिय योजनामा समावेश गर्नु पर्ने अन्य योजना भए नगरपालिकामा थप स्रोत प्राप्त भएमा कार्यन्वयन गर्ने गरी सिफारीस गरी पठाउने।
९. वडा भित्रका समुदायीक संस्था बिभिन्न उपभोक्ता समिती वा समुह गैर सरकारी संस्था सरोकारवाला वडावासीको उपस्थिती भेलाद्वारा नै छनौट गरी प्राथमिकता क्रममा राखेका योजनाहरु सिफारीस गरी पठाउने।
१०. लाभान्वित जनसंख्या घरधुरी, खुलाई पठाउने।
११. योजनाको अनुमानित लागत खुलाउने।
१२. योजनाको मुख्य लक्ष्य खुलाउने।

सक्षिप्त बस्तुगत विवरण

१. भौगोलिक अवस्थिति

देशान्तरः ८३° २६' पूर्वी

अक्षांसः २७° ३१' उत्तर

२. क्षेत्रफलः ३६.०३ व.कि.मी. (रुपन्देही जिल्लाको २.६४ प्रतिशत र नेपालको ०.०२४ प्रतिशत रहेको)

३. उचाईः ११० मिटर समुद्रसतहबाट

४. सिमानाः पूर्वः बगाहा र बसन्तपुर गा.वि.स., पश्चिमः हाटी बनगाई गा.वि.स.

उत्तरः पडसरी र फर्साटिकर गा.वि.स., दक्षिणः सुनौली (महाराजगञ्ज जिल्ला, भारत)

५. भू-उपयोगः

क्र.सं.	वर्गीकरण	क्षेत्रफल (हेक्टर)	प्रतिशत
१.	कृषि क्षेत्र	२९६५	८२.२९००
२.	आवास क्षेत्र	३११	८.६३००
३.	बजार क्षेत्र	५५	१.५३००
४.	अन्य क्षेत्र	२७२	७.५५००

६. नदीनालाहरूः डण्डा र घाघरा खोला

७. हावापानीः उष्णप्रदेशीय

८. अधिकतम तापक्रमः ४५.२° सेल्सियस (वैशाख/जेष्ठ)

९. न्यूनतम तापक्रमः २.४° सेल्सियस (सन् २०११/१/१२, २०६७ पुस/माघ)

१०. औसत वर्षाः १४३६.५ मि.मि.

११. धेरै वर्षाः साउन/ भाद्र महिना

१२. राजनीतिक/प्रशासनिक विभाजन

निर्वाचन क्षेत्र नं. २ मा रहेको, १३ वटा वडामा विभाजित

१३. जनसंख्या (२०६८):

जम्मा जनसंख्याः ६३४८३

महिलाः ३१८१०

पुरुषः ३१६७३

जम्मा घरधुरी संख्याः १२,४९७

घरपरिवारको औषत सदस्य संख्याः ५.०७

जनघनत्वः ३०१२ जना प्रति वर्ग कि.मीं

पुरुष महिला अनुपातः १.०५

१४. प्रमुख ५ जातिः ब्राह्मण (पहाडी), मुसलमान, क्षेत्री, मगर, गुरुङ्ग

१५. धर्मः हिन्दू, इस्लाम, बौद्ध,

१६. घटना दर्ता (२०७१ बैशाख देखि २०७१ चैत्र सम्मको)

- जन्म दर्ता : पुरुष ७९२ महिला ६९५ जम्मा १,४८७
- मृत्यु दर्ता : पुरुष १६९ महिला १२५ जम्मा २९४
- विवाह दर्ता : जम्मा ६६७
- बसाई सराई दर्ता : जम्मा २६८
- सम्बन्ध बिच्छेद : जम्मा ८

१७. जम्मा साक्षरता: ७८.५४%

१८. सामुदायिक विद्यालय:

प्रा.वि. संख्या: ६ नि.मा.वि. संख्या: ३, मा.वि. संख्या: ६

१९. संस्थागत विद्यालय: प्रा.वि. संख्या: ५ नि.मा.वि. संख्या: २
मा.वि. संख्या: १६

२०. मदर्सा: १०

२१. उच्च मा.वि.: सामुदायिक: २ संस्थागत: ४

२२. क्याम्पस: सामुदायिक: ४ संस्थागत: ६

२३. रंगशाला/खेलमैदान: सिद्धार्थ रंगशाला, सि.न.पा. वार्ड नं. ३ मा, क्षेत्रफल ५-०-१७ रहेको ।

२४. सिटी हल: सभा गृह सि.न.पा वार्ड नं. १३

२५. जिल्ला अस्पताल: भीम अस्पताल, शैया संख्या: २५ (स्वीकृत) संचालित ५० वेड, डाक्टरको दरबन्दी संख्या: ६ जना,

२६. संस्थागत अस्पताल: लुम्बिनी रण-अम्बिका शाह आँखा अस्पताल, श्री कृष्ण नेत्रालय, लुम्बिनी नेत्रालय, युनिभर्सल कलेज अफ मेडिकल साइन्सेज शिक्षण अस्पताल, युनिभर्सल कलेज अफ डेण्टल सर्जरी, मर्चवार पो लीक्लिनिक् प्रा.लि, भैरहवा हस्पिटल प्रा.लि., सिद्धार्थनगर सीटी हस्पिटल प्रा.लि.

२७. एम्बुलेन्स सेवा: ८ वटा

२८. खानेपानी तथा सरसफाई:

फोहरमैला संकलन: दैनिक करिब २१ टन

स्थायी डम्पिङ साइट: निर्माणाधिन अवस्थामा रहेको (जग्गा खरीद भईसकेको)

२९. सडक तथा ढल

सडक पिच : ५५.९२ कि.मि. ग्रेभल : ९०.३७ कि.मि. मुख्य ढल : १४.०६ कि.मि.

सहायक ढल : ३५.० कि.मि.

३०. बसपार्क: नगरपालिकाको वडा नं. ३ मा सिद्धार्थ बस टर्मिनल संचालनमा रहेको ।

३१. विमानस्थल: गौतमबुद्ध विमानस्थल वडा नं. ४ विमानघाट पथ, अन्तर्राष्ट्रिय विमानस्थल निर्माणाधिनमा रहेको

३२. सञ्चार प्रणाली

टेलिफोन (वितरण): ९८११०

हुलाक: जिल्ला हुलाक कार्यालय

पत्रपत्रिका/सूचना केन्द्र:

टेलिभिजन नेटवर्क: २ वटा

एफ.एम.: २ वटा

सिनेमा हल २

३३. सुरक्षा भत्ता वितरण: १४७३ जेष्ठ नागरिक, १२१२ एकल महिला, २६ अपाङ्ग, २३ लोपोन्मुख, १८ दलित विपन्न वर्गका बालबालिका गरी कुल जम्मा २७५२ (आ.ब. २०७१/७२)

३४. खेति उत्पादन क्षेत्र

खेती उत्पादन क्षेत्र :- १९५२ हेक्टर

धान : १६३५ हेक्टर, ५५.१४००

गहुँ : ८३६ हेक्टर, २८.१९००

तेलहन : ३०८ हेक्टर, १०.३९००

दलहन : ७५ हेक्टर, २.५३००

आलु : ४८ हेक्टर, १.६२००

तरकारी : २२ हेक्टर, ०.७५००

अन्य : ४१ हेक्टर, १.३८००

३५. खाना पकाउने मुख्य इन्धन: ग्यास, मडितेल

३६. बारूणयन्त्र: ४ वटा (चालु हालतमा ३ वटा)

३७. नगरपालिका स्थापना

भैरहवा नगर पञ्चायत गठन : वि.सं. २०२४ (सन् १९६७)

सिद्धार्थनगर नगर पञ्चायत नामकरण : वि.सं. २०३४ (सन् १९७७)

सिद्धार्थनगर नगरपालिका : वि.सं. २०४७ जेष्ठ २८ गते (सन् १९९०)

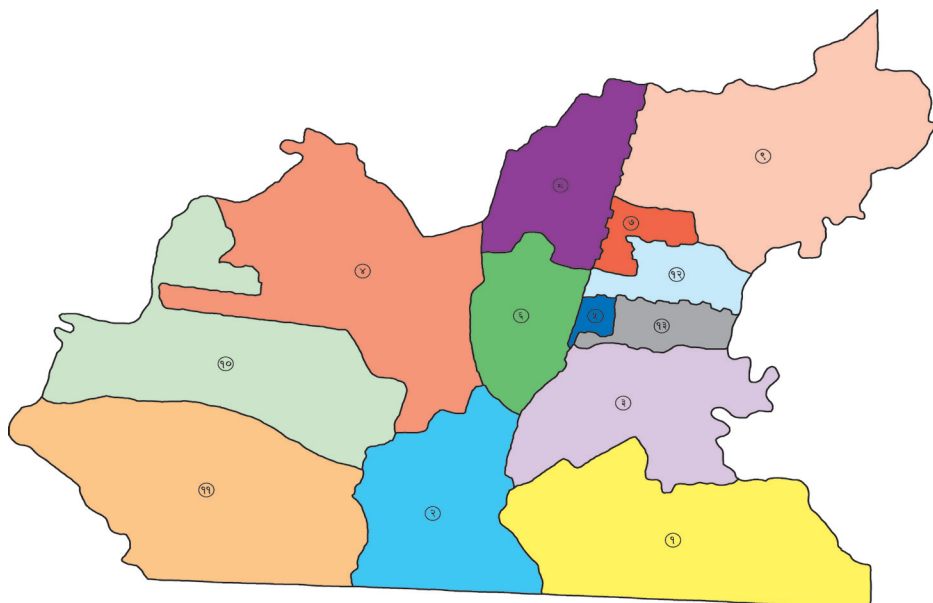

नगरप्रमुख श्री हरिप्रसाद अधिकारीद्वारा सिद्धार्थनगर नगर कार्यपालिकाको प्रथम नगर सभा समक्ष प्रस्तुत आ.व. २०७४।०७५ को वार्षिक नीति, कार्यक्रम तथा बजेट वक्तव्य

सिद्धार्थनगर नगर कार्यपालिकाको आर्थिक वर्ष २०७४/७५ को वार्षिक नीति, कार्यक्रम तथा बजेट संलग्न विवरण अनुसार पारित गर्ने निर्णय गरियो ।

आमन्त्रित अतिथिवृन्द तथा सहभागी नगर सभासद मित्रहरू ।

लामो समयको अन्तराल पछि जनताबाट निर्वाचित जनप्रतिनिधिहरूको आयोजना र उपस्थितिमा हुन लागेको सिद्धार्थनगर नगर कार्यपालिकाको प्रथम सभामा पाल्नुभएका सम्पूर्ण अतिथी महानुभावहरू तथा सभासदहरूलाई सर्वप्रथम हार्दिक स्वागत अभिवादन गर्दछु । साथै यस अवसरमा नेपाली जनताको स्वतन्त्रता समृद्धिका लागि विगतका लोकतान्त्रिक आन्दोलनहरूमा आफ्नो जीवनको आहुति दिने सम्पूर्ण ज्ञात, अज्ञात शहीदहरू प्रति हार्दिक श्रद्धाञ्जली व्यक्त गर्दछु ।

यस नगरपालिकाले आफ्नो २०७४।०७५ को वार्षिक नीति, कार्यक्रम तथा बजेट तयारी गर्ने सन्दर्भमा नेपाल सरकारको नीति र मार्गदर्शन अनुरूप १३ वटै वडाहरूमा वडा भेलाको आयोजना गरी प्राप्त भएका सम्पूर्ण मागहरूलाई विभिन्न विषयगत समिति, स्रोत अनुमान तथा वजेट सीमा निर्धारण र वजेट तथा कार्यक्रम तर्जुमा समितिको बैठकबाट प्राथमिकता तोकी योजना छनौट गरी छनौट भएका योजना तथा कार्यक्रमहरू नगरपालिकाको बैठकबाट निर्णय भई नगर सभामा निर्णयार्थ पेश भएका छन् । यसरी योजनाहरूको निर्णय क्रममा न.पा.वोर्डका प्रतिनिधिज्यूहरू, र सरोकारवालाहरूको सहभागिता र सहयोग रहेको छ । यस पुनित कार्यमा सहयोग पुऱ्याउनु हुने सम्पूर्ण महानुभावहरू धन्यवादका पात्र हुनु हुन्छ ।

चालु वर्षमा समानीकरण विकास कार्यक्रम तर्फ रु. २२ करोड ९४ लाख मध्ये वडा वडामा संचालन हुने योजनाको लागि १० करोड १५ लाख, सडक बोर्ड नेपाल तर्फ १ करोड ४३ लाख, सीमा क्षेत्र विकास कार्यक्रम तर्फ रु. ३० लाख, एकीकृत सहरी विकास आयोजनामा १४ करोड ९१ लाख, क्षेत्रीय सहरी विकास आयोजनाको ७१ करोड २५ लाखको लगानीमा विकास निर्माण काम हुनुले हाम्रो जस्तो कम आन्तरिक आय भएको न.पा.को लागि ठूलो खुसीको विषय हो । यसका अतिरिक्त योजनाहरू जस्तै वेलहियामा गेट निर्माण, दर्खसवामा पार्क निर्माण, डण्डा खोलामा वोटिङ तथा नदी किनार जैविक संरक्षण कार्यका लागि रु. ४ करोड ५० लाख छुट्याउनुले नगरको पर्यटन विकासमा टेवा पुग्ने विश्वास लिएको छु ।

गत आ.ब.मा आन्तरिक आयमा बृद्धि भएको र साधारण खर्चमा विभिन्न शीर्षकमा कटौती गरी विकास निर्माणको कार्यमा बजेट बृद्धि गरिएको छ ।

नगरको फोहोर व्यवस्थापनका लागि फोहरमैला प्रशोधन केन्द्र निर्माण गर्नका लागि ठेक्का सम्भौता भएको छ । सामाजिक विकास तर्फ लक्षित वर्गका आय आर्जन र सिपमूलक सबै कार्यक्रमहरू संचालन गरिएका कारण ३८१ जना सदस्यहरू लाभान्वित हुनु भएको छ । क्षेत्रीय शहरी विकास आयोजना मार्फत् यस नगरमा ३५ कि.मी.सडक स्तरोन्नति र १२ कि.मी. सतह ढलको ठेक्का भई चालु आ.व.मा निर्माण कार्य शुरू गरिनेछ । सीमा क्षेत्रमा पर्ने वडाहरूको लागि सीमा क्षेत्र विकास कार्यक्रमबाट कार्य गराइने छ ।

योजना तर्जुमाका आधारहरू

आर्थिक वर्ष २०७४।०७५ को नगर विकास योजना तर्जुमा गर्ने सन्दर्भमा निम्नलिखित विषयबस्तुहरूलाई आधार मानी योजना तर्जुमा गरिएको छ :

- क) वडा भेलावाट प्राप्त भएका मागहरू
- ख) दातृ निकायसंग भएका संझौताहरू
- ग) नगर यातायात गुरु योजना
- घ) प्रथम आवधिक नगर विकास योजना,
- ङ) रा.यो.आ. र मंत्रालयबाट प्राप्त निर्देशनहरू
- च) स्थानीय निकाय स्रोत परिचालन कार्यविधि, २०६९
- छ) नेपालको संविधान, २०७२
- ज) नेपालको त्रिबर्षीय योजना
- झ) सहप्लाव्दी विकास लक्ष्यहरू
- ञ) स्थानीय निकाय संचालन कार्यविधि, २०७४
- ट) स्रोत साधनको उपलब्धता
- ठ) राजनैतिक सहमति आदि ।

अब म नगरको एकीकृत विकासका लागि आगामी आ.ब. २०७४।०७५ मा अवलम्बन गरिने नीतिहरू प्रस्तुतिका लागि अनुमति चाहन्छु।

- ❖ नगरमा बसोबास गरिरहनु भएका ८५ वर्ष उमेर पुरा भएका ज्येष्ठ नागरिकहरूको सम्मानका लागि नेपाल सरकारबाट प्राप्त हुने सामाजिक सुरक्षा भत्ताका अतिरिक्त एकमुष्ट वार्षिक रु. ५,०००।- का दरले नगरपालिकाको आन्तरिक स्रोतबाट उपलब्ध गराइनेछ र उक्त रकम आगामी दिनहरूमा क्रमशः बृद्धि गर्दै लगिनेछ।
- ❖ सिद्धार्थनगरलाई आगामी वर्ष बालबालिका मैत्री नगर घोषणा गरिनेछ। सोको लागि यस आ.ब. देखि आवश्यक कार्यक्रम संचालन गरिनेछ।
- ❖ यस नगरलाई हरित नगरको रूपमा विकास गर्नका लागि वृक्षारोपण सम्बन्धी विशेष कार्यक्रम तयार पारी ५ वर्ष भित्रमा सबै सडक छेउ, खाली सार्वजनिक र ऐलानी जग्गाहरूमा वृक्षारोपण गरिनेछ।
- ❖ महिला सशक्तीकरणका लागि विभिन्न कार्यक्रमहरू संचालन गरिनेछ। बालविवाह, दाइजोप्रथा, महिला हिंसा, बालविवाहको पढाई विचमा छोड्ने प्रवृत्तिलाई न्युनीकरण गर्न विशेष कार्यक्रम संचालन गरिनेछ।
- ❖ यस नगरभित्र रहेका सबै भवनहरूमा एकरूपता कायम गरी सहरी सौन्दर्य बढाउन सबै घरहरूमा एउटै रंग लगाउने नीति लिइनेछ।
- ❖ सिद्धार्थनगरलाई मानव बसोबास योग्य बनाउने सन्दर्भमा सहरको रूपमा रूपान्तरण गर्न भौतिक पूर्वाधार निर्माण सम्बन्धी कार्यक्रम संचालनमा रहेको र ३ वर्ष भित्र सम्पन्न गर्ने लक्ष्य राखिएको छ र यसलाई दिगो राख्न र संरक्षण गर्न नगरवासीको तर्फबाट आफ्नो दायित्व पुरा गर्नेमा नगरपालिका विश्वस्त छ।
- ❖ एकीकृत सहरी विकास आयोजना अन्तर्गत सम्पन्न १०.५ कि.मी. सडकमा फुटपाथ, सडकबत्ति हरियाली लगायतका कामलाई क्षेत्रीय सहरी विकास आयोजनामा समावेश गरी थप अन्य महत्वपूर्ण खानेपानी, विद्युत्

व्यवस्थापन सहितको सडक, फुटपाथ, सडक बत्ती सहितको थप २५ कि.मी. सडकको निर्माण गरिनेछ ।

- ❖ समानीकरण पूर्वाधार विकासका लागि प्राप्त रकम न.पा.को स्रोतमा थप गरी ५ वटा वडामा रु. ८५लाखका दरले र ८ वटा वडामा ७५ लाखका दरले रु.१० करोड २५लाख वजेट विनियोजन गरिएकोछ ।
- ❖ युवाहरूमा देखापरेका निराशा र कुण्ठा समाजको प्रगतिको लागि बाधक हुन्छ अतः युवाहरूमा उत्प्रेरणा जगाई सकारात्मक सोचको विकास गराउन सामाजिक कार्यमा (विभिन्न खेलकुद कार्यक्रमको लागि रु.२० लाख विनियोजन गरी) युवाहरूलाई परिचालन गर्ने नीति अवलम्बन गरिनेछ ।

१. भौतिक विकासतर्फ :

- ❖ एकीकृत एंव क्षेत्रीय शहरी विकास आयोजना अन्तर्गत नगर क्षेत्रका प्रमुख सडक तथा सतह ढलको मुख्य संजाल विस्तार तथा पुननिर्माण एवम् फोहरमैला व्यवस्थापन कार्यका लागि नगरपालिकाबाट उपलब्ध गराउनुपर्ने पारस्परिक कोषमा कमी आउन नदिई समयमै कार्य सम्पन्न गर्न जोड दिइनेछ ।
- ❖ नगर क्षेत्र पूर्वाधार विकास कार्यक्रमबाट प्राप्त हुने अनुदानलाई नगर यातायात गुरुयोजना समेतका आधारमा एकीकृत शहरी विकास आयोजनाबाट लगानी नहुने वडाहरूमा केन्द्रित गरी नगर क्षेत्रको सन्तुलित विकासमा सहयोग पुग्ने गरी सतह ढल तथा सडक कालोपत्रे गर्ने कार्यमा परिचालन गरिनेछ ।
- ❖ स्थानीय जनताको समेत प्रत्यक्ष लगानी रहने गरी साभेदारीमा संचालन हुने योजनाको कार्यान्वयनमा सकेसम्म स्थानीय समुदायलाई प्राथमिकता दिइनेछ ।
- ❖ स्थानीय समुदायको संयुक्त लगानीमा संचालन हुने योजनालाई अधिक प्राथमिकता दिइने छ । यस्ता योजना स्वीकृतिका लागि कोषमा माग गर्नुपूर्व समुदायबाट जम्मा गर्नुपर्ने रकम नगरपालिकाको खातामा जम्मा गरिसक्नु पर्ने र त्यस्तो योजनाको कार्यान्वयन सोही समुदायका सदस्यहरू मध्येबाट उपभोक्ता समिति गठन गरी कार्यान्वयन गर्न जोड दिइनेछ ।
- ❖ सडक ग्राभेल गर्ने कार्यका लागि नगरपालिका र स्थानीय जनताको लागत सहभागितामा उपभोक्ता समितिहरूबाटै कार्यान्वयन गर्न प्राथमिकता दिने नीतिलाई निरन्तरता दिइनेछ ।
- ❖ सार्वजनिक तथा पर्ति जग्गाको लगत अध्यावधिक गरी संरक्षणका लागि आवश्यक नीति तर्जुमा गरिनेछ ।
- ❖ भवन निर्माण आचार संहिताको प्रभावकारी कार्यान्वयनका साथै सडक अधिकार क्षेत्र एंव सार्वजनिक जमिन मिच्ने गरी संरचना निर्माण गर्न नदिने नीतिलाई कडाईका साथ कार्यान्वयन गरिनेछ ।
- ❖ नेपाल सरकारबाट जारी भएको भूउपयोग नीतिको कार्यान्वयन तथा निजी क्षेत्रबाट संचालन गरिने जग्गा विकास कार्यलाई प्रभावकारी र व्यवस्थित गर्न आवश्यक पहल गरिनेछ ।
- ❖ नगरपालिका मार्फत जग्गा विकास (Land pooling) कार्यक्रम संचालन गर्न आवश्यक संभाव्यता अध्ययन गर्ने कार्यलाई अघि बढाउन पहल गरिनेछ ।

२. सामाजिक क्षेत्रको विकासतर्फ :

- ❖ कुनै पनि नगरको सर्वाङ्गीण विकास त्यस नगरमा हुने भौतिक विकासको साथसाथै सामाजिक विकासको भूमिका पनि अहम् रहन्छ । नगरमा भएका विभिन्न किसिमका निर्माणाधीन पूर्वाधारहरूको संरक्षण गर्ने परिवर्तन नभए सम्म जति सुकै पूर्वाधारको विकास गरेपनि समाज अघि बढ्न सक्दैन हामी सबैले नगरमा

निर्माण भएका संरचनाहरूको संरक्षण गर्दै विभिन्न सामाजिक विकासका क्रियाकलापमा सहभागी भई नगर विकासमा टेवा पुऱ्याउनु पर्छ ।

- ❖ शहरी स्वास्थ्य केन्द्रको सुदृढीकरण गर्दै सेवा प्रवाहमा थप प्रभावकारिता ल्याउन आवश्यक पहल गरिनेछ । साथै स्वास्थ्य स्वयंसेविकाहरूको क्षमता विकासमा समुचित जोड दिइनेछ ।
- ❖ वातावरण मैत्री स्थानीय शासन पद्धतिको कार्यान्वयन तथा फोहरमैला व्यवस्थापनमा सार्वजनिक निजी साभेदारीको अवधारणा अनुरूप निजी क्षेत्रको संलग्नता बृद्धि गर्नमा जोड दिइनेछ ।
- ❖ विशेष सरसफाई अभियान संचालन गरी नगर सफाईमा जनसहभागिता अभिवृद्धि गरिनेछ । साथै फोहरमैला व्यवस्थापन ऐनका दण्डात्मक व्यवस्थाहरूलाई कडाईकासाथ कार्यान्वयन गरिनेछ ।
- ❖ चालु आ.ब.भित्र नगरपालिकालाई खुल्ला दिशामुक्त क्षेत्र घोषणा गर्ने गरी सरकारी तथा गैरसरकारी क्षेत्रको स्रोतलाई समन्वयात्मक ढंगले परिचान गरिनेछ ।
- ❖ दैनिक रूपमा उत्पादन हुने जैविक फोहरमैलाबाट विद्युत् उत्पादन गर्न सकिने विषयमा अध्ययनका लागि आवश्यक पहल गरिनेछ ।
- ❖ सडक बत्तिको व्यवस्थापनलाई कम खर्चिलो र प्रभावकारी बनाउन सौर्य सडक बत्ती राख्ने कार्यमा नेपाल सरकार, स्थानीय समुदाय र नगरपालिकाको संयुक्त लगानीको अवधारणा कार्यान्वयनमा ल्याइनेछ ।
- ❖ छाडा चौपाया व्यवस्थापन, फुटपाथ तथा पार्किंग व्यवस्थापन आदि कार्यलाई थप प्रभावकारी बनाउन केही रकम विनियोजन गरिएको छ ।
- ❖ विपद् जोखिम न्यूनीकरणको लागि विपद् व्यवस्थापन कोषमा जम्मा गर्ने स्रोतमा बृद्धि गरी । कोषको संचालनका लागि छुट्टै विनियमावली तर्जुमा गरी कार्यान्वयन गरिनेछ ।
- ❖ दमकल संचालन खर्चमा मितव्ययिता कायम गरी प्रभावकारी रूपले सेवा प्रवाह गर्ने व्यवस्था मिलाउन जिल्लाका सबै नगरपालिकाहरूको स्थानीय तह सँग समन्वय गरि संयुक्त रूपमा संचालन गर्न पहल गरिनेछ ।
- ❖ बृक्षारोपण तथा वातावरण संरक्षणका लागि जनसहभागिता अभिवृद्धि गर्न जोड दिइनेछ ।
- ❖ खेलकुद, भाषा, साहित्य, कला र संस्कृतिको विकासका लागि थप सहयोग जुटाउन आवश्यक पहलकदमी गरिनेछ ।

3. आर्थिक क्षेत्रको विकासतर्फ:

- ❖ युवा जनशक्तिको बढ्दो विदेश पलायनलाई रोक्न सहयोग पुग्ने गरी स्वरोजगारमूलक सिप विकास र व्यवसायिक कृषितर्फ आकर्षित गर्न प्रोत्साहन गरिने छ ।
- ❖ व्यवसायिक कृषि विकासको माध्यमद्वारा गरिबी निवारण गर्नेगरी संचालन गर्न जोड दिइनेछ ।
- ❖ पर्यटन विकासका लागि पार्क तथा मनोरंजनस्थलहरूको संभाव्यता अध्ययन एवं निजी क्षेत्रको लगानी आकर्षित गर्न सकिने क्षेत्रहरूको खोजी गरिनेछ ।
- ❖ पर्यटन, उद्योग, व्यापार, कला संस्कृति आदिको प्रबर्द्धनका लागि निजी क्षेत्रका संस्थाहरूद्वारा आयोजना गरिने मेला महोत्सवहरूलाई यथाशक्य सहयोग उपलब्ध गराउने नीतिलाई निरन्तरता दिइनेछ ।

४. लक्षित तथा समावेशी विकासतर्फ :

- ❖ प्रारम्भिक बाल विकास केन्द्रको भौतिक विकास र सिकाई सामाग्रिको उपलब्धतामा जोड दिइनेछ। साथै बालमैत्री स्थानीय शासन पद्धतिको अबलम्बन गरिनेछ।
- ❖ बाल क्लबहरूको संस्थागत सुदृढीकरण तथा यस्ता क्लबहरूमार्फत बालबालिकाहरूको क्षमता विकासका लागि अवसरहरू सृजना गर्न जोड दिइनेछ।
- ❖ महिला, आदिवासी जनजाति, मधेशी, मुस्लिम, पिछडाबर्ग, दलित आदि लक्षित वर्गको कार्यक्रम छनौट गर्दा त्यस्ता वर्गका विपन्न जनताको आय आर्जन, सीप विकास र क्षमता अभिवृद्धिमा जोड दिइनेछ।
- ❖ लक्षित वर्गका कार्यक्रम छनौट, कार्यान्वयन, अनुगमन तथा मूल्यांकनमा सम्बन्धित वर्गको प्रत्यक्ष संलग्नतालाई सुनिश्चित गरिनेछ। यसका लागि नगर तहमा आवश्यक संस्थागत संयन्त्र गठन गरी कृयाशिल गराइनेछ।
- ❖ अपाङ्गता भएका व्यक्ति र जेष्ठ नागरिकहरूको कल्याणका लागि विशेष कार्यक्रम सञ्चालनको व्यवस्था मिलाइनेछ।
- ❖ बालश्रम न्युनीकरण र विचैमा विधालयबाट पढाई छाड्ने प्रवृत्ति आदिलाई निरुत्साहित गरिनेछ।

५. संस्थागत सुदृढीकरण, सुशासन तथा दिगो विकासतर्फ :

- ❖ प्रथम आवधिक नगर विकास योजनाको म्याद २०७३ श्रावणदेखि समाप्त भएको हुँदा यसै आ.व. भित्र दीर्घकालिन विकासको लागि बृहत् एकीकृत शहरी विकास योजना तयार गरिनेछ। सहभागितात्मक योजना तर्जुमा पद्धतिलाई अभ्र बढी व्यवस्थित र प्रभावकारी बनाउदै लगिनेछ।
- ❖ योजनाको कार्यान्वयन तहमा पारदर्शिता कायम गर्न ठेक्का पट्टामा विद्युतीय प्रणाली (E-Bidding) को उपयोगमा जोड दिनुका साथै आयोजना सूचनापाटी तथा सार्वजनिक परीक्षणलाई समेत प्रभावकारी बनाइनेछ।
- ❖ नगरपालिकाका गतिविधि र सूचनाहरू प्रगति प्रतिवेदन, स्थानीय पत्रपत्रिका, रेडियो, टेलिभिजन तथा वेभसाइट मार्फत प्रकाशन र प्रसारण गरिनेछ।
- ❖ नागरिकको सूचनाको हकलाई सुनिश्चित गर्नको लागि सूचना अभिलेखीकरण सम्बन्धी क्षमता विकासमा जोड दिइनेछ।
- ❖ नगरपालिकाबाट संचालन हुने विकास निर्माणका कामहरूमा गुणस्तर कायम गर्न अनुगमन, सुपरिबेक्षण तथा मूल्यांकन कार्यलाई अभ्र बढी प्रभावकारी बनाइनेछ।
- ❖ नगरपालिकाको सेवा प्रवाहलाई थप प्रभावकारी बनाउन आवश्यक पर्ने सफ्टवेयरको व्यवस्था तथा कर्मचारीहरूको क्षमता विकास एवं संगठनात्मक अध्ययन लगायत आवश्यक संस्थागत सुधार गरिनेछ।
- ❖ आन्तरिक स्रोतको संभाव्यता अध्ययन प्रतिवेदन कार्यान्वयन गर्दै लगिने छ। साथै बक्यौता व्यवसाय कर असूली, करको दायरामा नआएका करदाताहरूलाई करको दायरामा ल्याउने, संभाव्य र उपर्युक्त ठाउँहरूमा पार्किङ शुल्क लगाउने, करका दरहरूमा समयानुकूल परिमार्जन गर्ने तथा करदाता शिक्षा कार्यक्रम आदि कार्यहरूद्वारा नगरपालिकाको आन्तरिक स्रोत अभिवृद्धि गर्न जोड दिइनेछ।

- ❖ वडासमितिहरूबाट प्रदान गरिने सेवा प्रवाहलाई अभि बढी प्रभावकारी बनाउन कम्प्युटर पद्धतिको शुरुआत गराइनेछ।
- ❖ प्रशासनिक खर्च कटौतीका लागि अनावश्यक रिक्त दरबन्दीहरू खारेज गर्ने नीतिलाई निरन्तरता दिइनेछ। साथै कर्मचारी प्रशासनमा दण्ड र पुरस्कारको नीतिलाई अभि बढी प्रभावकारी बनाउदै लगिनेछ।
- ❖ सुशासन र पारदर्शितालाई मध्यनजर राख्दै नागरिकको गुनासो सम्बोधन गर्न र सुभावाका लागि हट लाइनको व्यवस्थाको गरिसकिएको छ। दैनिक क्रियाकलापलाई टेलिभिजन डिस्प्ले मार्फत जानकारी गराइनेछ।

उपस्थित सभासदज्यूहरू,

अब म माथी उल्लिखित नीति तथा कार्यक्रमहरूको कार्यान्वयनको लागि चालु आ.व. २०७४।०७५ को बजेट प्रस्तुत गर्ने अनुमति चाहन्छु। चालु आ.व.को लागि नगरपालिकाको कुल बजेट रु १ अरब ३८ करोड १५ लाख १९ हजार रहेको छ। जसमा चालू खर्च (विषयगत कार्यालय समेत गरी) तर्फ २८ करोड २४ लाख ९० हजार अर्थात् २०.४५ प्रतिशत रहेको छ। त्यसै गरी पूंजीगत खर्चतर्फ १ अर्ब ९ करोड ९० लाख २९ हजार अर्थात कुल बजेट रकमको ७९.५५ प्रतिशत रहेकोछ।

चालू आ.व. २०७४।०७५ को लागि प्रस्तावित कूल आयमध्ये आन्तरिक आयतर्फ कर, दस्तुर, शुल्क समेतबाट गरी ८ करोड ५२ लाख २० हजार, नेपाल सरकारको अनुदान तर्फ २२ करोड ९४ लाख ३४ हजार, राजस्व वांडफांडतर्फ १ करोड ५० लाख, सडक बोर्ड तर्फ १ करोड, एकीकृत शहरी विकास आयोजन तथा क्षेत्रीय शहरी विकास आयोजना तर्फ एशियाली विकास बैकको अनुदान रु ८० करोड २३ लाख (एकीकृत शहरी विकास आयोजना तर्फ ११ करोड ८३ लाख र क्षेत्रीय शहरी विकास आयोजना तर्फ ६८ करोड ४० लाख), नगर विकास कोषको ऋण रु २ करोड २१ लाख, नगर विकास कोषको सहयोगमा संचालित अन्य योजनाहरूमा अनुदान गरी रु २५ लाख तथा सामाजिक सुरक्षा भत्तामा रु ५ करोड ३५ लाख ५० हजार प्राप्तहुने अनुमान गरिएको छ। त्यसैगरी एल.जि.सि.डि.पि. तर्फ सामाजिक परिचालन कार्यक्रमका लागि रु ६५ लाख, सिमा क्षेत्र विकास कार्यक्रम का लागि जिल्ला समन्वय समितिबाट प्राप्त हुने अनुदान रु ३०लाख र लागत सहभागिता बापत् स्थानीय समुदायबाट रु १२ लाख प्राप्त हुने अनुमान गरिएको छ।

अब म चालू वर्ष नगरपालिकाले गर्ने लगानीका मुख्य मुख्य प्राथमिकताहरूलाई उल्लेख गर्ने अनुमति चाहन्छु। चालू आ.व.मा नगरपालिकाबाट गरिने लगानीमध्ये भौतिक पूर्वाधारमा १ अर्ब ९ करोड ९० लाख २९ हजार (७९.५५ प्रतिशत) रहेको छ। भौतिक पूर्वाधारतर्फ विनियोजित रकममध्ये सडक, सतह ढल र फोहोरमैला प्रशोधन केन्द्रमा रु. ८६ करोड १६ लाख २५ हजार विनियोजित गरिएको छ। नियमित नगर सरसफाइतर्फ खुल्ला दिसामुक्त कार्यक्रम समेतका लागि गरी १ करोड ८० लाख, सडक बन्ति व्यवस्थापनका लागि रु. ४० लाख स्वीकृत गरिएको छ। सामाजिक विकास अन्तर्गत महिला, बालबालिका, दलित, जनजाति, अपांग, ज्येष्ठ नागरीक, मुस्लिम आदि लक्षित वर्गको विकासका लागि रु ५५ लाख ५० हजार स्वीकृत गरिएको छ। नेपाल सरकारद्वारा तराईका जिल्ला सदरमुकाममा वार्षिक रु. ५० करोडका दरले रकम विनियोजन हुने प्रावधान रहेकोमा सिद्धार्थनगर नगर नगरपालिकामा समेत सो कार्यक्रम शहरी विकास तथा भवन निर्माण विभाग, डिभिजन कार्यालय सिद्धार्थनगरबाट सो कार्यक्रम कार्यान्वयन तर्फ कारवाही अगाडी बढाएको छ। यसमा नगरपालिकाबाट छनौट भएका योजनाहरू समावेश गरी नगरपालिकाका प्राविधिकहरूको समेत सल्लाह सुभावमा कार्यक्रम अगाडि बढाईएता पनि सो कार्यक्रमलाई प्रभावकारी रूपमा अगाडि बढाउन संयन्त्र निर्माण गर्नु पर्नेमा हालसम्म सो संयन्त्र निर्माण नभइ सकेको अवस्था छ। उर्पयुक्त कार्यक्रमबाट दुई वर्षमा सम्पन्न गर्ने गरी रु. १ अर्ब ३३ करोडका लगानीमा ३७ कि.मी. लम्बाईको फुटपाथ सहितको सडक पिच तथा नाला निर्माण, नयाँ

बसपार्कको विस्तार तथा पार्क व्यवस्थापनको ठेक्का पट्टा भइसकेको छ। साथै निकट भविष्यमा हाटबजारमा बहुतले व्यापारिक भवन, PIU कार्यालय रहेको परिसरमा न.पा. भवन, पंचवाटिका पार्क व्यवस्थापन, बेलहिया जीपपार्कमा पार्किंग सहितको बहुतले भवन लगायतका कार्यक्रमहरू प्रस्ताव गरिएको छ।

नीति, कार्यक्रम र बजेटको विस्तृत विवरण नगर विकास योजना पुस्तिकामा प्रकाशित गरिनेछ।

उपस्थित सभासद ज्यूहरू,

जनताका उर्लदो इच्छा, आकांक्षा र आवश्यकताको तुलनामा नगरपालिकामा प्राप्त हुने स्रोत साधन अत्यन्त न्यून हुने हुँदा जनताका सबै माग एवं चाहनालाई यो वर्षको कार्यक्रममा समावेश गर्न सकिएको छैन। नगरपालिकाको आन्तरिक स्रोत कम भएको कारणले पनि हामीलाई थप कठिनाई उत्पन्न भएको छ। तसर्थ, उपलब्ध स्रोतबाट मात्र सम्पन्न हुन नसक्ने योजनाहरूलाई केन्द्रीय निकायहरूमा अनुरोध गर्ने निर्णय गरिएको छ।

योजना तर्जुमा प्रकृत्यामा सहभागी हुनुहुने पदाधिकारीज्यूहरू, , सञ्चार क्षेत्रसंग सम्बन्धित व्यक्तित्वहरू, गैर सरकारी क्षेत्र तथा संघसंस्थाका प्रतिनिधिज्यूहरू एवं नागरिक समाजका व्यक्तित्वहरू, सामाजिक परिचालकहरू लगायत कर्मचारीहरू समेत सबैलाई हार्दिक धन्यवाद ज्ञापन गर्न चाहन्छु। साथै प्रस्तावित कार्यक्रमको प्रभावकारी कार्यान्वयनको लागि आगामी दिनमा सबै क्षेत्रबाट अझ बढी सहयोग र सद्भाव प्राप्त हुने आशा एवं विश्वास लिएको छु। धन्यवाद

हरि प्रसाद अधिकारी

प्रमुख

०४ भाद्र २०७४

नगरसभाका निर्णयहरू

निर्णयहरू : १

१. अनुसूची ७ (सात) अनुसार पारित गरिएको व्यवसाय करको हकमा आर्थिक वर्ष २०७४।०७५ को पौष मसान्त सम्म तिर्न आउने व्यवसायीहरूको व्यवसायहरूमा २०% बीस प्रतिशत छुट दिने ।
२. पेशा व्यवसायकरमा लगाएको सेवा शुल्क यथावत राख्ने निर्णय गरियो ।
३. सिद्धार्थनगर नगरपालिकाद्वारा हालसम्म नियमानुसार सम्भौता गरी भाडामा लगाई सकेका घर एवं पसल कबल बाहेक हाल निर्माणको अन्तिम अवस्थामा रहेका र निर्माण सम्पन्न भएको देहाय बमोजिम पसल कबल तथा न.पा.को जग्गामा निम्नानुसार न्यूनतम मासिक भाडा पारित गरी भाडामा लगाउने निर्णय गरियो ।
 - (क) सिद्धार्थ बसपार्क भित्र निर्माणाधीन पसल कबल न्यूनतम मासिक भाडा रु. ७,०००। (सातहजार) ।
 - (ख) सि.न.पा. वडा नं. ५ हाटबजार स्थित निर्माण भएको पसल कबल न्यूनतम मासिक भाडा रु. ५,०००। अगाडीको भाग ।
 - (ग) सि.न.पा. वडा नं. १ स्थित न.पा.को स्वामित्वमा रहेको यु.सि.एम.एस. गेटको उत्तर पश्चिम जग्गामा हाल बसोबास गरिरहेको निम्न व्यवसायीहरूलाई न.पा.को स्वामित्वमा आएको मिति देखि लागु हुने गरी निम्न अनुसार मासिक भाडा लिने गरी भाडामा लगाउने निर्णय गरियो ।

भाडामा लिने व्यक्तिको नाम

मासिक भाडा

१. सबरुन निसा	रु. ८,०००। आठ हजार
२. हरि अर्याल	रु. ७,०००। सात हजार
३. दशराम अधिकारी	रु. ६,०००। छ हजार
४. जुबेर अहमद	रु. ६,०००। छ हजार
५. लक्ष्मी अधिकारी	रु. ५,०००। पाँच हजार
६. सल्मा मुसलमान	रु. ७,०००। सात हजार
७. कृष्ण पाण्डे	रु ७,०००। सात हजार
८. कन्हैया लाल दास बनिया	रु. ५,०००। पाँच हजार
९. दामोद पोख्रेल	रु. ४,०००। चार हजार

४. न.पा. अन्तर्गत हाटबजार क्षेत्र, आँखा अस्पतालको उत्तर रंगशाला रोड तथा जिल्ला प्रशासन कार्यालयको वरिपरि क्षेत्रमा पार्किंग गर्न आउने सवारी साधनको पार्किंग शुल्क उठाउन वार्षिक रु. ५,०५,०००। मा नघट्ने गरी ठेक्काको लागि सूचना प्रकाशन गर्दा तेस्रो पटक पनि कुनै दरभाउ पत्र पर्न नआएको र सो बारे अध्ययन गर्दा मालपोत कार्यालयको इकाई कार्यालय बुटवल र मर्चवार (मभ्रगावा) मा खोलिएको र विगतको जस्तो सवारी साधन नआउने त्यस्तै आँखा अस्पताल स्थित रंगशाला सडक एडिबिद्वारा निर्माण गरिने भएकोले न्यूनतम रकममा ठेक्का जान नसक्ने भएकोले पुनः न्यूनतम रकम संशोधन गरी वार्षिक रु.१,५०,०००। मा नघट्ने गरी

सवारी पार्किंग शुल्क लगाउने निर्णय गरियो ।

निर्णय नं. २

- नगर सभा कार्य सञ्चालन कार्यविधि २०७४ को दफा २३ मा व्यवस्था भए अनुसार देहाय बमोजिम लेखा समिति गठन गरियो ।
 - १) राजन जंग राणा : संयोजक
 - २) मुक्तिनाथ यादव : सदस्य
 - ३) राजेन्द्र सिंह खड्का : सदस्य

निर्णय नं. ३

विविध निर्णयहरू

नगर कार्यपालिका (कार्य विभाजन) नियमावली, २०७४ मा व्यवस्था भए अनुसार संगठन तालिकामा मिलान तथा संशोधन गर्ने गरी संगठन तालिका स्वीकृत गर्ने निर्णय गरियो ।

- सेवा करारमा काम गरी रहेका कर्मचारीहरूको हकमा जिल्ला दररेटमा तोके बमोजिमको ज्याला (पारिश्रमिक) दिने निर्णय गरियो ।
- सिद्धार्थनगर नगर कार्यपालिकाबाट सिद्धार्थनगर नगरपालिकाको कानुनी सल्लाहकारमा अधिवक्ता श्री शेषनारायण भण्डारीलाई नियुक्ति गर्ने निर्णय अनुमोदन गरियो ।
- सिद्धार्थनगर नगर कार्यपालिकाबाट सिद्धार्थनगर नगरपालिकाको वैदेशिक पत्राचार गर्न डा. गितु गिरीलाई नियुक्ति गर्ने निर्णय अनुमोदन गरियो ।
- सिद्धार्थनगर नगर कार्यपालिकाबाट सिद्धार्थनगर नगरपालिकाको प्रेस सल्लाहकारमा श्री प्रकाश न्यौपानेलाई नियुक्ति गर्ने निर्णय अनुमोदन गरियो ।
- २० (बीस) औं नगर परिषद्बाट अवलम्बन गरिएका नीति तथा निर्णयहरू यथावत राख्ने निर्णय गरियो ।

निर्णय नं. ४

सार्वजनिक महत्त्वको प्रस्ताव तथा निर्णयहरू :

१. गत साउन २७ गतेपछि मुलुकमा अविरोध वर्षाबाट आएको बाढी पहिरोबाट भएको जनधनको क्षति प्रति गहिरो दुःख प्रकट गर्दै बाढी, पहिरो र डुबानबाट पीडित जनताहरूलाई अविरोध उचित राहत उपलब्ध गराउन आजको सभा सरकारसँग जोडदार माग गर्दछ ।
२. मुलुकमा दिन प्रति दिन बढ्दै गएको हत्या, हिंसा, अपहरण र बलात्कारका घटना प्रति सरकारको ध्यानाकर्षण गर्दै शान्ति सुरक्षा चुस्त दुरुस्त बनाउन यो सभा जोडदार माग गर्दछ ।
३. प्रशासनिक क्षेत्रमा बढ्दो भ्रष्टाचार निर्मूल पार्न मुलुकमा भएका (सबै निकायहरूलाई अभि प्रभावकारी) बनाई जुनसुकै तह र क्षेत्रका भएपनि ती भ्रष्टाचारीलाई शून्य शहनशीलताको नीति अवलम्बन गरी कडा भन्दा कडा कार्यवाही गर्न यो सभा सम्बन्धित निकायको ध्यानाकर्षण गराउँछ ।
४. निर्माणाधीन अन्तर्राष्ट्रिय स्तरको गौतम बुद्ध विमानस्थलको निर्माण कार्य तोकिएको समयवाधि भित्र पुरा गर्न जिम्मेवारी लिएका निर्माण कम्पनीलाई ताकेता गरी निर्माण कार्य सुचारु गर्न यो सभा सम्बन्धित निकायको

ध्यानाकर्षण गराउँछ ।

५. बेलहिया - बुटवल खण्डको ६ लेनको व्यापारिक मार्ग समयमा पुरा नहुँदा बुद्धचोक भलवारी मणिग्राम जस्ता स्टेशनहरूमा यात्रुहरूले सास्ती भोग्नु परेको र निर्माण कार्य अत्यन्त सुस्त गतिमा रहेको हुँदा सडक निर्माण कार्यलाई तीव्र रूपमा अघि बढाउन यो सभा सडक विभाग लगायत सम्बन्धित निकायको ध्यानाकर्षण गराउँछ ।
६. सिद्धार्थनगर १ मा निर्माण भएको विशेष आर्थिक क्षेत्र (सेज) लाई अविलम्ब प्रयोगमा ल्याउन यो सभा सम्बन्धित निकायको ध्यानाकर्षण गराउँछ ।
७. नेपालको संविधान २०७२ अनुसार निर्धारण गरिएको ५ नम्बर क्षेत्रको सदरमुकाम भगवान् बुद्धको पावन जन्मस्थली लुम्बिनीको प्रवेशद्वार यस सिद्धार्थनगरलाई कायम गर्न यो सभा नेपाल सरकारसँग जोडदार माग गर्दछ ।
८. क्षेत्र नं. ५ बाट पहाड र तराईलाई छुट्ट्याई बेग्लाबेग्लै प्रदेश कायम गर्न सदनमा प्रस्तुत गर्न लागिएको संविधान संशोधन प्रस्ताव पारित नगर्न सम्पूर्ण सांसदज्यूहरूलाई यो सभा हार्दिक अपिल गर्दछ ।
९. मित्रराष्ट्र भारतका सम्माननीय प्रधानमन्त्री समकक्षी प्रधान मन्त्री नरेन्द्र मोदीको निमन्त्रणामा भारत भ्रमणमा जान लाग्नु भएका सम्माननीय प्रधानमन्त्री शेरबहादुर देउवा भारत सरकारले कोशी व्यारेज बन्द राखेका कारण पूर्वाञ्चल डुबानमा परी धेरै धनजनको क्षति भएकोमा भारतीय प्रधान मन्त्री नरेन्द्र मोदीको ध्यानाकर्षण गराई क्षतिपूर्तिको माग राख्न र सिमान्त क्षेत्रमा बाँधकै कोटिमा सडक निर्माण गरी नेपालको भूभाग डुबानमा पर्ने गरेकोमा उक्त सडक निर्माण कार्य रोक्न भारतसमक्ष जोडदार रूपमा प्रस्ताव राख्न आजको सभा जोडदार माग राख्दछ ।
१०. हालै देशमा फैलिएको स्वाईन फूलू नियन्त्रण बाहिर जान नदिन सम्बन्धित निकायको ध्यानाकर्षण गर्दै सर्वसाधारण सबैलाई सतर्क र सजक रहन आह्वान गर्दछ ।
११. युवाहरूमा लागु पदार्थको दुरुपयोग तिब्र गतिमा फैलि रहेकोले सम्बन्धित निकाय प्रति नियन्त्रण र रोकथाम प्रति यथोचित कदम चाल्न ध्यानाकर्षण गराउन चाहन्छ ।
१२. नेपालीहरूका चाड पर्वहरू नजिकिदै गरेको हुँदा अखाद्य वस्तुहरूको बेचबिखन हुन सक्ने सम्भावना रहेकोले सबै निकायसँग समन्वय गरी त्यसको निरन्तर नियन्त्रण र अनुगमन गरिनेछ ।
१३. छाडा गाई वस्तुले यातायातको सहज आवागमनमा अवरोध सिर्जना गर्ने हुनाले गाई वस्तु पाल्ने व्यक्तिहरूलाई गाई वस्तुको उपयोग गरी सकेपछि छाडा हुने गरी बाटोमा नछाड्न आग्रह गर्दछ ।
१४. नेपाली महिलाहरूको महान चाड तिजको अवसरमा सम्पूर्ण नारीहरूलाई हार्दिक शुभकामना व्यक्त गर्दछ ।
१५. सिद्धार्थनगर नगरपालिकालाई उप-महानगरपालिका घोषणा गर्नका लागि नेपाल सरकारसँग जोडदार माग गर्दछ ।
१६. सिद्धार्थनगर नगरपालिकालाई छुवाछुत मुक्त नगर घोषणा गर्दछ ।

आ.व. २०७४/०७५

cg; PL-*

स्रोतगत शिर्षक अनुमानित आय-त्यरको वितरण

सि. नं.	आय स्रोत शिर्षक	अनुमानित आय रकम	सि. नं.	बजेट खर्च शिर्षक	अनुमानित व्यय रकम	के
१	आन्तरिक स्रोत आय	८५२२००००।००	१	चालु खर्च खाता तर्फ		
२	g; /sf/ lg; t{cgbfg-rfn_	०।००	क	pkefj;=sf0fno ; fmg÷cgbig vr{	८५८५०००।००	
३	g; /sf/af6 ; fdlhs ; /ff j Q cg=	५३५००००।००	ख	;j ; km0 vr{	१८०००००।००	
४	ut j ifsf]dlffbt /sd lh0d]f/ /;f]	३५८३०६४।९८	ग	bdsn / vfBbig vr{	१०२००००।००	
			ड.	; fdlhs ; /ff j Q	५३५००००।००	
		१७४६००६४।९८			१६७६०५०००।००	
१.१	g; =; zt{cgbfg -jlebig sf0fno_	११४८८२०००।००	१.१	jlebig sf0fnos]jifout vr{	११४८८२०००।००	
	चालु तर्फ	२८९४८५६४।९८		चालु तर्फ	२८२४९००००।००	
२	afXo ; f]sf]cfo		२	पुंजीगत खर्च खाता तर्फ		
	g; =z; t{cgbfg -;ldf]f] j =sf=	३००००००।००		६.०१ फर्निचर	१००००००।००	
	g; = lg; t{cgbfg j Qo ; dfg]s/0f	२२९४३४०००।००		६.०२ सवारी साधन	३५०००००।००	
	; 8s aff]g]kfn	१०००००००।००		६.०३ मेशीनरी औजार तथा अन्य उपकरण	१५०००००।००	
	gu/ lj sf; sf]f cgbfg	२५०००००।००		६.०४ भवन निर्माण	०।००	
	hluf /lh]6zg	१५००००००।००		६.०५ सार्वजनिक निर्माण न.पा. खर्च	२०३२९९६४।९८	
	Pn=hl= ;8kl= cgbfg	६५०००००।००		सार्व.निर्माण आई.यु.डी.पी. खर्च	१४९९२५०००।००	
	P-8l=al=af6 c]0=8kl=s]nflu cgbfg	११८३०००००।००		सार्व.निर्माण आर.यु.डी.पी. खर्च	७२५०००००।००	
	P-8l=al=af6 cf/0=8kl=s]nflu cgbfg	६८४००००००।००		सार्व.निर्माण सडक बोर्ड खर्च	१४२८५०००।००	
	g-J =sf]af6 c]0=8kl=s]nflu Cuf	२२९०००००।००		सार्व.निर्माण एल.जी.सी.डी.पी. खर्च	६५०००००।००	
	nfut ; xeflutaf6 k]t	१२०००००।००		द पुंजीगत अनुदान	२४०००००।००	
	ut j ifsf]lh0d]f/	०।००		१० सांवा भुक्तानी	५००००००।००	
		१०९२०३४०००।००			१०९२०३४००।००	
		१३८९५९६६४।९८			१३८९५९६६४।९८	

नोट :- आन्तरिक स्रोत र मौज्जात तर्फको बचत रकम रु.६९,९५,६६४।९८ पुंजीगत खर्च शिर्षकमा विनियोजन गरिएको छ ।

आर्थिक वर्ष २०७३।०७४ आषाढ सम्मको यथार्थ एवं २०७४।०७५ को अनुमानित आय विवरण

सि. नं	आम्दानीको विवरण	२०७१।७२ को आषाढ सम्मको यथार्थ आय	२०७२।७३ को आषाढ सम्मको यथार्थ आय	२०७३।०७४ संसाधित अनुमानित आय	२०७३।०७४ आषाढ सम्मको यथार्थ आय	२०७४।०७५ को अनुमानित आय	पिछिए
१	आन्तरिक श्रोत जम्मा :	४९८१९९०।४१	५६१२१३११।७३	६४०९०९०।००	८०८०७७१।८०	८५२२२०००।००	६१७
१.१	स्थानीय कर	१९२५८७३७।८५	२२३३४३७६।८३	२७०१९००।००	२५७९२९५।८४	३१८७४००।००	२।३१
१.१.१	मालपोत, भूमिकर (बक्यौता)	१९२२११।३७	२११०२९।७७	२००००।००	१९८५७।६५	३००००।००	०।०२
१.१.२	घर जग्गा कर (बक्यौता)	६९४३६९।६५	१३०२९०।२५	१०००००।००	२००१३४।६१	१०००००।००	०।०७
१.१.३	बहाल कर	५४७६७८।१५	५९८८४३।४३	५५०००।००	७९१५२।८४	६५०००।००	०।०५
१.१.४	विटौरी कर	१६१२७।६१	७९५६।७१	२५००।००	८७४।५९	२५००।००	०।००
१.१.५	व्यवसायी कर	३३७८८४।५०	३७७५६९।६३	५०००००।००	४२४७३२।२५	६५००००।००	०।४७
१.१.६	सवारी कर	१९५९९५।००	१८१३२४।००	२०४४००।००	३००४६६।७०	२६००००।००	०।१९
१.१.६.१	सवारी दर्ता तथा वार्षिक सवारी कर	४९५४।००	११२५।७०	१०००।००	१२५४२।००	३००००।००	०।०२
१.१.६.२	पटके सवारी कर	१९१८००।००	१७०६६६।००	१९४४००।००	२८७९२४।००	२३००००।००	०।१७
१.१.७	सम्पत्ती कर (एककृत)	१०८८१८६०।६३	१२५०००।६८	१६५०००।००	१६५८०१०।०४	१९००००।००	१।३८
१.१.८	मनोरन्जन कर	२८६९३३।९४	१२०८८३।४६	३०००।००	११२३७९।३६	४००००।००	०।०३
१.१.९	विज्ञापन कर	१३००६१।००	२०१२५१।००	१४००००।००	७१२५०।००	१४००००।००	०।१०
१.२	सेवा शुल्क	११७३६८७।४५	१२४११६२।७२	१४४२१९०।००	१५३८३०२।२२	१८९१०००।००	१।३७
१.२.१	पार्कीङ, शुल्क	३३९१२५।००	३६८४७।७०	४७१००।००	४७१६४३।००	६५००००।००	०।४७
१.२.१.१	नगर क्षेत्र पार्कीङ, शुल्क	३३६००।००	४७६८५।००	१४०००।००	११३२७।००	२५००००।००	०।१८
१.२.१.२	बसपार्क पार्कीङ, शुल्क	३०५५२५।००	३२०८६७।००	३३०१००।००	३६०८३७।००	४०००००।००	०।२९
१.२.२	महशुल तथा सेवा शुल्क	३०७८४६६।००	३०७६४१।४५	३५५०००।००	३६५८६५।२७	४८५०००।००	०।३५
१.२.२.१	खानेपानी महशुल	०।००	५९४०।००	०।००	०।००	०।००	०।००
१.२.२.२	विद्युत महशुल	१३८९०६।००	९७०८।००	१५०००।००	१२०९६६।००	३५०००।००	०।०३
१.२.२.३	टेलिफोन महशुल	३००।००	०।००	०।००	०।००	०।००	०।००
१.२.२.४	विविध सेवा शुल्क(एकिकृत)	२९३९२६।००	२९७२६७।४५	३४००००।००	३५३७९९।२७	४५००००।००	०।३३

१.२.३ पर्यटन सेवा शुल्क	०१००	०१००	०१००	०१००	०१००	०१००	०१००	०१००	०१००
१.२.४ सार्वजनिक सुविधा उपयोग से.शु.	४३६७५४१०	४३६७५४१०	४३६७५४१०	४३६७५४१०	४३६७५४१०	४३६७५४१०	४३६७५४१०	४३६७५४१०	४३६७५४१०
१.२.४.१ सेवा शुल्क (राजश्व)	१६४३०४१५०	१६४३०४१५०	१६४३०४१५०	१६४३०४१५०	१६४३०४१५०	१६४३०४१५०	१६४३०४१५०	१६४३०४१५०	१६४३०४१५०
१.२.४.२ हाटबजार	२६४४१७७००	२६४४१७७००	२६४४१७७००	२६४४१७७००	२६४४१७७००	२६४४१७७००	२६४४१७७००	२६४४१७७००	२६४४१७७००
१.२.४.३ अतिथी गृह	०१००	०१००	०१००	०१००	०१००	०१००	०१००	०१००	०१००
१.२.४.४ शौचालय	७९५००१००	७९५००१००	७९५००१००	७९५००१००	७९५००१००	७९५००१००	७९५००१००	७९५००१००	७९५००१००
१.२.४.५ पुस्तकालय	१०३११००	१०३११००	१०३११००	१०३११००	१०३११००	१०३११००	१०३११००	१०३११००	१०३११००
१.२.५ सार्वजनिक संरचना मर्मत संभार शु.	४२२८८१००	४२२८८१००	४२२८८१००	४२२८८१००	४२२८८१००	४२२८८१००	४२२८८१००	४२२८८१००	४२२८८१००
१.२.६ अचल सम्पत्ति मूल्यांकन सेवा शु.	२०८६८१६५	२०८६८१६५	२०८६८१६५	२०८६८१६५	२०८६८१६५	२०८६८१६५	२०८६८१६५	२०८६८१६५	२०८६८१६५
१.२.७ स्थानीय विकास शुल्क	०१००	०१००	०१००	०१००	०१००	०१००	०१००	०१००	०१००
१.२.८ अन्य सेवा शुल्क	२५४८३३३०	२५४४४८१५	२५४४४८१५	२५४४४८१५	२५४४४८१५	२५४४४८१५	२५४४४८१५	२५४४४८१५	२५४४४८१५
१.२.८.१ प्रदुशण शुल्क	०१००	०१००	०१००	०१००	०१००	०१००	०१००	०१००	०१००
१.२.८.२ जग्गा रजि. शुल्क	२५४८३३३०	२५४४४८१५	२५४४४८१५	२५४४४८१५	२५४४४८१५	२५४४४८१५	२५४४४८१५	२५४४४८१५	२५४४४८१५
१.३ दस्तुर	१२७७३३७१४२	१२७७३३७१४२	१२७७३३७१४२	१२७७३३७१४२	१२७७३३७१४२	१२७७३३७१४२	१२७७३३७१४२	१२७७३३७१४२	१२७७३३७१४२
१.३.१ दर्ता तथा नवीकरण दस्तुर	१७९६३७१८	१७९६३७१८	१७९६३७१८	१७९६३७१८	१७९६३७१८	१७९६३७१८	१७९६३७१८	१७९६३७१८	१७९६३७१८
१.३.२ नक्सा पास दस्तुर	८०५०६४६२९	८०५०६४६२९	८०५०६४६२९	८०५०६४६२९	८०५०६४६२९	८०५०६४६२९	८०५०६४६२९	८०५०६४६२९	८०५०६४६२९
१.३.३ सिफारिश तथा वक्साणी दस्तुर	३९५९२५८८४	३९५९२५८८४	३९५९२५८८४	३९५९२५८८४	३९५९२५८८४	३९५९२५८८४	३९५९२५८८४	३९५९२५८८४	३९५९२५८८४
१.३.४ नाता प्रमाणित दस्तुर	३७७४५७५२	३७७४५७५२	३७७४५७५२	३७७४५७५२	३७७४५७५२	३७७४५७५२	३७७४५७५२	३७७४५७५२	३७७४५७५२
१.३.५ पंजीकरण दस्तुर	७७८६३३००	७७८६३३००	७७८६३३००	७७८६३३००	७७८६३३००	७७८६३३००	७७८६३३००	७७८६३३००	७७८६३३००
१.३.६ अन्य दस्तुर	४०७८३०१	४०७८३०१	४०७८३०१	४०७८३०१	४०७८३०१	४०७८३०१	४०७८३०१	४०७८३०१	४०७८३०१
१.३.७ नामसारी दस्तुर	५८३३३६६	५८३३३६६	५८३३३६६	५८३३३६६	५८३३३६६	५८३३३६६	५८३३३६६	५८३३३६६	५८३३३६६
१.३.८ कान्जी हाउस	०१००	०१००	०१००	०१००	०१००	०१००	०१००	०१००	०१००
१.४ विक्री	४९१७०२१००	४९१७०२१००	४९१७०२१००	४९१७०२१००	४९१७०२१००	४९१७०२१००	४९१७०२१००	४९१७०२१००	४९१७०२१००
१.४.१ चालू सम्पत्ति विक्री	०१००	०१००	०१००	०१००	०१००	०१००	०१००	०१००	०१००
१.४.२ स्थायी सम्पत्ति विक्री	०१००	०१००	०१००	०१००	०१००	०१००	०१००	०१००	०१००
१.४.३ अन्य विक्री	४९१७०२१००	४९१७०२१००	४९१७०२१००	४९१७०२१००	४९१७०२१००	४९१७०२१००	४९१७०२१००	४९१७०२१००	४९१७०२१००

२.३.१.५ यु.डी.एल.ई.(गरिवी न्यु.	०१००	०१००	०१००	०१००	०१००	०१००	०१००	०१००	०१००	०१००
२.३.१.६ यु.एन.डी.पी.(पी.पी.यु.ई.)(आइयुडीपी)	०१००	०१००	०१००	०१००	०१००	०१००	०१००	०१००	०१००	०१००
२.४.१ वस्तुगत अनुदान पं.स.	०१००	०१००	०१००	०१००	०१००	०१००	०१००	०१००	०१००	०१००
२.४.१.१ वस्तुगत सहायता	०१००	०१००	०१००	०१००	०१००	०१००	०१००	०१००	०१००	०१००
२.४.१.२ प्राविधिक सहायता	०१००	०१००	०१००	०१००	०१००	०१००	०१००	०१००	०१००	०१००
३.१ जि.वि.स.बाट राजश्व बाँडफाँड आय	६६९३३५११००	६६९३३५११००	६६९३३५११००	६६९३३५११००	६६९३३५११००	६६९३३५११००	६६९३३५११००	६६९३३५११००	६६९३३५११००	६६९३३५११००
३.१.१ स्रोत उपयोग करबाट बाँडफाँड	०१००	०१००	०१००	०१००	०१००	०१००	०१००	०१००	०१००	०१००
३.१.२ बिक्री बाट बाँडफाँड	०१००	०१००	०१००	०१००	०१००	०१००	०१००	०१००	०१००	०१००
३.१.३ जग्गा रजिष्ट्रेसन बाँडफाँड	६६९३३५११००	६६९३३५११००	६६९३३५११००	६६९३३५११००	६६९३३५११००	६६९३३५११००	६६९३३५११००	६६९३३५११००	६६९३३५११००	६६९३३५११००
४.१ वैदेशिक सहायता	१५०९५२६४९११५	१५०९५२६४९११५	१५०९५२६४९११५	१५०९५२६४९११५	१५०९५२६४९११५	१५०९५२६४९११५	१५०९५२६४९११५	१५०९५२६४९११५	१५०९५२६४९११५	१५०९५२६४९११५
४.१.१ सशर्त अनु. LGDP	४७०७५७५६५	४७०७५७५६५	४७०७५७५६५	४७०७५७५६५	४७०७५७५६५	४७०७५७५६५	४७०७५७५६५	४७०७५७५६५	४७०७५७५६५	४७०७५७५६५
४.१.१.१ सशर्त अनु. IUDP (ADB)	१४६२४४९७३३०	१४६२४४९७३३०	१४६२४४९७३३०	१४६२४४९७३३०	१४६२४४९७३३०	१४६२४४९७३३०	१४६२४४९७३३०	१४६२४४९७३३०	१४६२४४९७३३०	१४६२४४९७३३०
४.१.१.२ सशर्त अनु. RUDP ,,	०१००	०१००	०१००	०१००	०१००	०१००	०१००	०१००	०१००	०१००
४.१.२ निशर्त अनुदान	०१००	०१००	०१००	०१००	०१००	०१००	०१००	०१००	०१००	०१००
४.१.३ वस्तुगत अनुदान	०१००	०१००	०१००	०१००	०१००	०१००	०१००	०१००	०१००	०१००
४.१.४ सोभै भुक्तानी	०१००	०१००	०१००	०१००	०१००	०१००	०१००	०१००	०१००	०१००
५.१ अन्यअनुदानान्यून कोष पुर्ति	०१००	०१००	०१००	०१००	०१००	०१००	०१००	०१००	०१००	०१००
६.१ अन्य निकास (सामाजिक सुरक्षा कार्यक्रम)	१७०४४४०१००	१७०४४४०१००	१७०४४४०१००	१७०४४४०१००	१७०४४४०१००	१७०४४४०१००	१७०४४४०१००	१७०४४४०१००	१७०४४४०१००	१७०४४४०१००
७.१ ऋण तथा सापटी	१६४००३२०१००	१६४००३२०१००	१६४००३२०१००	१६४००३२०१००	१६४००३२०१००	१६४००३२०१००	१६४००३२०१००	१६४००३२०१००	१६४००३२०१००	१६४००३२०१००
७.१.१ बैंक ऋण (स्वदेशी)	०१००	०१००	०१००	०१००	०१००	०१००	०१००	०१००	०१००	०१००
७.१.२ न.वि.कोष (IUDP र साना आयोजना)	१६४००३२०१००	१६४००३२०१००	१६४००३२०१००	१६४००३२०१००	१६४००३२०१००	१६४००३२०१००	१६४००३२०१००	१६४००३२०१००	१६४००३२०१००	१६४००३२०१००
७.१.३ विदेशी ऋण	०१००	०१००	०१००	०१००	०१००	०१००	०१००	०१००	०१००	०१००
७.२ सापटी	०१००	०१००	०१००	०१००	०१००	०१००	०१००	०१००	०१००	०१००
८.१ चन्दा,दान,उपहार	२९६२९९४१००	२९६२९९४१००	२९६२९९४१००	२९६२९९४१००	२९६२९९४१००	२९६२९९४१००	२९६२९९४१००	२९६२९९४१००	२९६२९९४१००	२९६२९९४१००
८.१.१ जनसहभागिता (योजना)	०१००	०१००	०१००	०१००	०१००	०१००	०१००	०१००	०१००	०१००
८.१.२ लागत सहभागिता (६०।४०)	२९६२९९४१००	२९६२९९४१००	२९६२९९४१००	२९६२९९४१००	२९६२९९४१००	२९६२९९४१००	२९६२९९४१००	२९६२९९४१००	२९६२९९४१००	२९६२९९४१००

९.१	नगरपालिका कोष	०१००	०१००	०१००	०१००	०१००	०१००	०१००	०१००
९.२	अन्य कोष	०१००	०१००	०१००	०१००	०१००	०१००	०१००	०१००
१०.१	भुक्तानी दिनुपर्ने रकमहरू	०१००	०१००	०१००	०१००	०१००	०१००	०१००	०१००
११.१	प्रावधान	०१००	०१००	०१००	०१००	०१००	०१००	०१००	०१००
१२.१	भुक्तानी पाउनु पर्ने रकमहरू	०१००	०१००	०१००	०१००	०१००	०१००	०१००	०१००
१३.१	पेशकी हिसाब	०१००	०१००	०१००	०१००	०१००	०१००	०१००	०१००
१४.१	शुरु जिन्सी मौज्जात	०१००	०१००	०१००	०१००	०१००	०१००	०१००	०१००
१४.२	अन्तिम जिन्सी मौज्जात	०१००	०१००	०१००	०१००	०१००	०१००	०१००	०१००
१५.१	बैंक हिसाब	११६३१८७३६८	५९४१०१२७३	४४८३५९५१९४	४४८३५९५१९४	४४८३५९५१९४	४४८३५९५१९४	४४८३५९५१९४	२५९९
	१५.१.१ स्था.नि.आ.सो.वि.खाता बांकी मौज्जात	११६३१८७३६८	२२१९९९०४११	३०९९१६७७७	३०९९१६७७७	३०९९१६७७७	३०९९१६७७७	३०९९१६७७७	२५९९
	१५.१.२ राजश्व बाण्डफांड आम्दानी ” ”	०१००	०१००	०१००	०१००	०१००	०१००	०१००	०१००
	१५.१.३ वै.दा.रा.व.अ.सं.ऋण अनु.आम्दानी ”	०१००	३७२१०२२३२	१३८४४२८१७	१३८४४२८१७	१३८४४२८१७	१३८४४२८१७	१३८४४२८१७	०१००
	१५.१.४ आ.ऋण तथा विविध आम्दानी ”	०१००	०१००	०१००	०१००	०१००	०१००	०१००	०१००
	१५.१.५ बजेट चालु खर्च खाताको बांकी मौज्जात	०१००	०१००	०१००	०१००	०१००	०१००	०१००	०१००
	१५.१.६ बजेट पुंजी. खर्च खाताको बांकी मौज्जात	०१००	०१००	०१००	०१००	०१००	०१००	०१००	०१००
१६.१	तगद	०१००	०१००	०१००	०१००	०१००	०१००	०१००	०१००
१७.१	आम्दानी खर्चको हिसाब	०१००	०१००	०१००	०१००	०१००	०१००	०१००	०१००
	कुल जम्मा	३४०८८८१२४७२४	५२३२३७४७४१५५	११५४५३१४९५१९४	११५४५३१४९५१९४	११५४५३१४९५१९४	११५४५३१४९५१९४	१३८१५९९६४१८	१००

आर्थिक वर्ष ०७३/७४ आषाढ सम्मको यथार्थ तथा ०७४/७५ को अनुमानित व्यय बजेट तथा कार्यक्रम

(क) चालु खर्च :

सि. नं.	खर्च शिर्षक	आ.व. ०७३/७४ आषाढ सम्मको यथार्थ खर्च	आ.व. २०७३/७३ आषाढ सम्मको यथार्थ खर्च	आ.व. २०७३/७४ को ससाधित अनुमानित खर्च	आ.व. २०७३/७४ को आषाढ सम्मको यथार्थ खर्च	आ.व. २०७४/७५ को अनुमानित खर्च	पि.सं.सं.
१	उपभोग खर्च	४७०११९३४।६४	४४०३६०५१।४४	५९०६००६७७	५७२७०५१७।७४	६२२२०००।००	४।५०
	१.०१ तलब	३७०९१५९६।४७	३४६०१५२६।६९	४७८७५०००।००	४६८४८६४८।७२	४७५००००।००	३।४४
	१.०१.१ तलब कर्मचारी	३१५६२९४६।२४	३००७५२४।३८	३७१७५०००।००	३६३१२७३४।१८	३६८००००।००	२।६६
	१.०१.२ पदाधिकारीको पारिश्रमिक	०।००	०।००	०।००	०।००	०।००	०।००
	१.०१.३ कर्मचारी कल्याण कोष	५०००००।००	४०००००।००	१००००००।००	१००००००।००	१००००००।००	०।७२
	१.०१.४ वीमा प्रिमियम खर्च	५२६६५०।२३	५२६००२।३१	७०००००।००	५३५९१४।५४	७०००००।००	०।०५
	१.०२ भत्ता	७२८९९६५।०८	६९७०६५३।७५	७९६००६७७	७५२६६८२।०२	१२०००००।००	०।८७
	१.०२.१ कर्मचारी भत्ता	७५७५९६५।०८	६८२५५७३।७५	७८१००६७७	७३७७०२।०२	८०००००।००	०।५८
	१.०२.२ पदाधिकारीको भत्ता	०।००	०।००	०।००	०।००	०।००	०।००
	१.०२.३ बैठक भत्ता	११४८००।००	१४५०८०।००	१५००००।००	१४९५८०।००	४०००००।००	०।२९
	१.०३ सरुवा भ्रमण खर्च तथा दैनिक भत्ता	३७००।००	०।००	२५०००।००	५९५०।००	२५०००।००	०।००
	१.०४ पोशाक	१०८७५००।००	१०२७५००।००	१२००००।००	९५२५०।००	१२००००।००	०।०९
	१.०५ खाद्यान्न तथा आहार	९११६९०।९१	९३६३७।००	१०००००।००	९३६३७।००	१०००००।००	०।०७
	१.०६ औषधि उपचार	५००००।००	५००००।००	१०००००।००	१०००००।००	५००००।००	०।०४
	१.०७ सेवा निवृत्त सुविधा	०।००	०।००	०।००	०।००	०।००	०।००
	१.०८ तालिम कार्यक्रम खर्च	१२७४८२।१८	०।००	०।००	०।००	०।००	०।००
२	कार्यालय संचालन र सेवा खर्च:	६२१६१६०।६६	४६४४१३५।२३	८६५५०००।००	७६९६४०६।८२	११४८०००।००	०।८३
	२.०१ पानी तथा विजुली महसुल	५२५२२१।८७	५००८३६।७६	७७५०००।००	७६१८७१।३३	१०००००।००	०।०७

२.०२ सञ्चार महसुल	२५३२९०।६८	२४००८२।०८	४०००००।००	२७५,९०२।९२	५०००००।००	०।०४
२.०३ कार्यालय संचालन सम्बन्धी खर्च	२३९७९३३।५२	१७९८१३५।२८	३२५००००।००	३२३९१३६।७५	३५०००००।००	०।२५
२.०४ भाडा	१२६०००।००	१३८४००।००	१५००००।००	१०६०५५।००	५०००००।००	०।०४
२.०५ मर्मत तथा सम्भार	६८२१०३।९२	४३९४००।३८	११०००००।००	१०२३४५५।४५	१००००००।००	०।०७
२.०६ इन्धन तथा अन्य इन्धन	१४२१९८३।२५	७२७०३९।५२	१२५००००।००	७८३२९९।९८	१८५००००।००	०।१३
२.०६.१ सवारी इन्धन पदाधिकारी	०।००	०।००	०।००	०।००	८००००।००	०।०६
२.०६.२ सवारी इन्धन कर्मचारी	१३९८१६०।५२	६८९३५८।२८	१००००००।००	७२२८७९।०१	१००००००।००	०।०७
२.०६.३ अन्य इन्धन	२३८२२७।७३	३७६८१।२४	२५००००।००	६०३४४।९७	५००००।००	०।००
२.०७ परामर्श तथा अन्य सेवा शुल्क	१२००००।००	१२००००।००	१२००००।००	१२००००।००	१८००००।००	०।०१
२.०७.१ परामर्श शुल्क	१२००००।००	१२००००।००	१२००००।००	१२००००।००	१८००००।००	०।०१
२.०७.२ सरसफाई तथा अन्य सेवा शुल्क	०।००	०।००	०।००	०।००	०।००	०।००
२.०८ विविध खर्च	६८९६२७।४२	६८०२४१।२१	१६०००००।००	१३९४७६०।३९	२९५००००।००	०।२१
२.०८.१ सदस्यता शुल्क	१२१८१०।००	१२५९०५।००	२०००००।००	५००००।००	२०००००।००	०।०१
२.०८.२ आर्थिक सहायता	०।००	०।००	५००००।००	०।००	१०००००।००	०।०१
२.०८.३ पूरस्कार	२००००।००	४००००।००	१७५०००।००	१७००००।००	२०००००।००	०।०१
२.०८.४ परिषद संचालन खर्च	४८५१८।८१	३२४९५।००	७५०००।००	७५०००।००	३००००।००	०।०२
२.०८.५ विविध खर्च	४९९२९८।६१	४८१८४१।२१	११००००।००	१०९९७६०।३९	२१५०००।००	०।१६
३ अनुदान:	१८१६९८९०।००	२४५५१८००।००	५४९४००००।००	५१३८८६१०।००	५७६००००।००	४।१७
३.०१ सार्वजनिक संस्थानलाई अनुदान	५९४४५०।००	६५५४००।००	७४००००।००	६६२५०।००	९००००।००	०।०७
३.०२ गा.वि.स. तथा न.पा.लाई अनुदान	०।००	०।००	०।००	०।००	०।००	०।००
३.०३ सामाजिक संस्थानलाई अनुदान	३३१०४०।००	९८०००।००	५००००।००	२२०९१०।००	३०००००।००	०।२२
३.०४ सामाजिक सुरक्षा अनुदान	१७२४४४००।००	२३७९८४००।००	५३७००००।००	५०५०५२००।००	५३७००००।००	३।८९
४ सेवा खर्च	१७०८५८८४।३२	१७३१३४९।३२	२१४७५००।००	२००३१६५०।५०	२९९००००।००	२।१६

४.०१	उत्पादन सामग्री सेवा	०।००	०।००	०।००	०।००	०।००	०।००	०।००	०।००
४.०२	औषधी तथा अस्पताल संचालन खर्च	०।००	०।००	०।००	२५.०००।००	२५.०००।००	०।००	०।००	२०००००।००
४.०३	पुस्तक तथा सामग्री	१७०१०४।००	२८६६८२।००	३०००००।००	३०००००।००	३०००००।००	२०९१३७।००	५०००००।००	५०००००।००
४.०४	कार्यक्रम खर्च	७४२५३०।००	५२४०९५।००	५२४०९५।००	६०००००।००	६०००००।००	३४०९८५।००	८०००००।००	८०००००।००
४.०५	कार्यक्रम भ्रमण खर्च	३३७७४६।००	१६३४५०।००	१६३४५०।००	५५००००।००	५५००००।००	२५९०५९।२५	१२०००००।००	१२०००००।००
४.०५.१	कार्यक्रम भ्रमण खर्च पदाधिकारी	०।००	०।००	०।००	५००००।००	५००००।००	०।००	७०००००।००	०।०५
४.०५.२	कार्यक्रम भ्रमण खर्च कर्मचारी	३३७७४६।००	१६३४५०।००	१६३४५०।००	५०००००।००	५०००००।००	२५९०५९।२५	५०००००।००	०।०४
४.०६	निर्मित सार्व.सम्पत्तिको सम्भार खर्च	०।००	०।००	०।००	०।००	०।००	०।००	०।००	०।००
४.०७	नगरको सरसफाई तथा फो.मै.व्य.खर्च	८४०१५६६।०२	८९७२४८८।८५	८९७२४८८।८५	१०५०००००।००	१०५०००००।००	९९४७८१।८५	१८००००००।००	१।३०
४.०८	दमकल तथा एम्बुलेन्स सञ्चालन खर्च	७४३३९३८।४०	७१८४५७३।४७	७१८४५७३।४७	९५०००००।००	९५०००००।००	९२७४६५।८०	९२०००००।००	०।६७
४.०९	सडक बत्ती महसुल खर्च	०।००	०।००	०।००	०।००	०।००	०।००	०।००	०।००
९	१.०१ भैपरी आउने	०।००	०।००	०।००	०।००	०।००	०।००	०।००	०।०१
११	११ व्याज भुक्तानी	४८२२२८।१३	१७६०६३५।२१	१७६०६३५।२१	४८०००००।००	४८०००००।००	४६३२४५।४२८	६००००००।००	०।४३
	११.०१ आन्तरिक ऋणको व्याज भुक्तानी	४८२२२८।१३	१७६०६३५।२१	१७६०६३५।२१	४८०००००।००	४८०००००।००	४६३२४५।४२८	६००००००।००	०।४३
१२	१२.०१ फिर्ता खर्च	३३५५७३०	३९७००।००	३९७००।००	३०००००।००	३०००००।००	४९९८४०।९०	३०००००।००	०।०२
	जम्मा खर्च :	८८९९९६५५।२५	९२१६३६७।२०	९२१६३६७।२०	१४९२२००६७।७७	१४९२२००६७।७७	१४१५१९११।४२४	१६७५०५००।००	१२।१३
विभिन्न	कार्यलयको वित्तीय हस्तान्तरण खर्च	०।००	०।००	०।००	०।००	०।००	०।००	०।००	८।३२
	कुल जम्मा खर्च :	८८९९९६५५।२५	९२१६३६७।२०	९२१६३६७।२०	१४९२२००६७।७७	१४९२२००६७।७७	१४१५१९११।४२४	२८२४९०००।००	२०।४५
५	पूजी टान्सफर खर्च :	०।००	०।००	०।००	०।००	०।००	०।००	०।००	०।००
	५.०१ जग्गा खरिद	०।००	०।००	०।००	०।००	०।००	०।००	०।००	०।००
	५.०२ भवन खरिद	०।००	०।००	०।००	०।००	०।००	०।००	०।००	०।००
६	पूजी निर्माण खर्च :	२३९९९३।७०।५८	४२०२७७६५।६७	४२०२७७६५।६७	१००४०११४२।१७	१००४०११४२।१७	७४७५३८२५।०३	१०९१६२६६४।९८	७।०२
	६.०१ फर्निचर	३०७६८७।५५	११०६०८।९२	११०६०८।९२	११००००।००	११००००।००	८२३२७२।८०	१००००००।००	०।०७
	६.०२ सवारी साधन	२४६८३।७२	०।००	०।००	२५०००।००	२५०००।००	६७६।७०	३५००००।००	०।२५

६.०३	मेथीनरी औजार तथा अन्य उपकरण	४१९१७५।४४	२७२००४।०८	१६००००।००	१५९३८४६।२२	१५००००।००	०।११
६.०४	भवन निर्माण	६३४५५।८५	०।००	३०००००।००	२१०७८१।७९७	०।००	०।००
६.०५	सार्वजनिक निर्माण न.पा.खर्च	६७९८९५४।७२८	६५८९२११।३०	३३३४७४२।१७	४५५५१७३२।९७	२०३२१९६६४।९८	१।४।५
	सा.नि.सु.सडक बोर्ड खर्च	०।००	१६९४९३।७९	१४२८५००।००	१४००७७६।२५	१४२८५००।००	१।०३
	सा.नि.सु.आई.यु.डी.पी. खर्च	१७०४१७७५।४४	३३७०५३६१।५८	५६५४००००।००	५१३६४१८६।७७	१४९१२५००।००	१।०७९
	सा.नि.सु.आर.यु.डी.पी. खर्च	०।००	०।००	३७७६००००।००	१६५४१२६९।८१	७२५००००।००	५।५५७
	एल.जी.सी.डी.पी. खर्च	०।००	०।००	६४५४०००।००	३१०६२८५।२५	६५००००।००	०।४७
६.०६	पूँजीगत सुधार खर्च	०।००	०।००	१२००००।००	८८६२०८।६९	०।००	०।००
६.०७	अध्ययन पूँजी.प्रावि.परामर्श सेवाखर्च	२००००।००	०।००	०।००	०।००	०।००	०।००
७	लगानी	०।००	०।००	०।००	०।००	०।००	०।००
७.०१	शेयर लगानी	०।००	०।००	०।००	०।००	०।००	०।००
७.०२	ऋण लगानी	०।००	०।००	०।००	०।००	०।००	०।००
८	पूँजीगत अनुदान	६६२१९१।३३	२९६४७२।५०	५३५०००।००	८८४२७६०	२४००००।००	०।१७
८.०१	सार्वजनिक संस्थालाई अनुदान	२७८३६८।७१	१८१४७२।५०	२००००।००	४२७९९।७०	२००००।००	०।०१
८.०२	गा.वि.स. र न.पा.लाई अनुदान	०।००	०।००	०।००	०।००	०।००	०।००
८.०३	सेवामूलक संस्थालाई दिईने अनुदान	३८३८२२।६२	११५००।००	३३५०००।००	४५६२७।९०	२२००००।००	०।१६
९.२	भैपारि आउने	०।००	०।००	०।००	०।००	०।००	०।००
१०	सांवा भुक्तानी	५७७०६।२०	६८४१३०।८५	७६५०००।००	७६४३९।२०	५०००००।००	०।३६
	१०.०१ आन्तरिक ऋणको सांवा भुक्तानी	५७७०६।२०	६८४१३०।८५	७६५०००।००	७६४३९।२०	५०००००।००	०।३६
	१०.०२ बाह्य ऋणको सांवा भुक्तानी	०।००	०।००	०।००	०।००	०।००	०।००
	जम्मा खर्च :	२४१२३२९।४१	४२२४८०४४६।५२	१००५३११४२८।१७	७४७९९१०७२।८३	१०९०२९६६४।९८	७।५५
	कुल जम्मा खर्च :	३३०२३२५८।६६	५१४६४४११।७७	११५४५३१४९५।९४	८८९५१०१८७।०७	१३८१५१९६६४।९८	१००

आ.ब. २०७४/०७५ को लागि स्वीकृत बजेट योजना तथा कार्यक्रम

“पर्यटन, उद्योग, व्यापार र शिक्षा, हराभरा बुद्धभूमि सिद्धार्थनगरको इच्छा”

क्र. सं.	वडा नं.	विवरण	स्थान	दातृस्थान	न.पा.	उपभोक्ता	कुल रकम	कैफियत
	-C_	eflts k'f'f/						
	-S_	dflgs/0f lj sf; sfoqmd tkmfjofhgf						
१	!	; fbflos ejg -aflixof_	aflixof dgsgofgky		५,०००,०००।००	०।००	५,०००,०००.००	
२	!	cf/ !; =; 8s lgafl'	gofFupRkhd axfb/ yfkfsf]3/bjlv burf{ dlfb/sf]u; Dd		३,५००,०००।००	०।००	३,५००,०००.००	
३	!	cf/ !; =; 8s lgafl'	cbfnt vfFs]3/bjlv 0k'f]s]3/; Dd					j8f g+! sf]j#; #@ sf]sfof]pd sfoffj og xg g; s'ff jf /sd afst /x'ff ; f'x /sdat6 j#; # sf] sfof]pd ; #fng ugl
४	@	; 8s lkr lgafl'	dgu9sf]3/ bjlv p0/ tkm(k')j8f g= hif8g]		५,०००,०००।००	०।००	५,०००,०००.००	
५	@	lk=; =; / ; 8s lgafl' sfof	agf/; l k6xf/sf]3/bjlv z\$slnfssf] 3/; Dd		३,५००,०००।००	०।००	३,५००,०००.००	

क्र. सं.	वडा नं.	विवरण	स्थान	दातृसंस्था	न.पा.	उपभोक्ता	कुल रकम	कैफियत
६	@	lk=; =; = lgdff sfo{	/fhsdf/ h} j fnsf]3/ b]v ; fwg 9s/l sf]3/ ; ld					j8f 9# s] j#; # \$ / % sf]sf]pd sf]sf]pd sf]sf]pd xg g; sff jf /sd afsl /xqf ;xl /sdaf6 j#; # ^ / & sf]sf]pd ; #fng ugl
७	@	!) yfg ; fff/ nf06	!) yfg ; fff/ nf06 pknlw w/fpg]					j8f 9# s] j#; # \$ / % sf]sf]pd sf]sf]pd sf]sf]pd xg g; sff jf /sd afsl /xqf ;xl /sdaf6 j#; # ^ / & sf]sf]pd ; #fng ugl
८	#	; 8s / gfnl lgdff	abw' ky b]v b/v; jf xb}sf] up / c]v c:ktfnsf]k} {k}sf]af6]kg b/v; jf / sf6 up hf]g]af6]	५,०००,०००।००	०।००		५,०००,०००.००	
९	#	gfnl tyf ; 8s lkr lgdff sfo{	/#zfnf ky blf6f tkn{/fdrfb] khfkit]sf]3/sf]k]Zrd tkn]6 pQ/ blf6f hf]g]af6]x}k} {P-ci=8l -40" dff]p :sh hf]g]af6]l8nf col]sf]3/ x}hf]g]af6]	३,५००,०००।००	०।००		३,५००,०००.००	

क्र. सं.	वडा नं.	विवरण	स्थान	दातृसंस्था	न.पा.	उपभोक्ता	कुल रकम	कैफियत
१०	#	gfnf tyf ; 8s lkr lgdfnf sfof	vhxgf rrf\$ bljv bilifor tkmf/sf/0fl dfof dlfb/ hfglatofj					j 8f g# #sf]j]nf# (sf]sf]of]td sf]of]og xq; g: sfof jf /sd arsl /xfof : fxl /sdarfo j]nf# ; i) sf]sf]of]td : #ing ugj
११	\$	j 8f ; ldt ejg lgdfnf	j 8f g \$ j 8f ; ldt sf]of]o		५,०००,०००।००	०।००	५,०००,०००.००	
१२	\$	9Ssg ; lxtsf]gfnf tyf cf/ l; =; 8S lgdfnf	; -gkf= \$ ejfgkyaf6 sr /xof hfgj af6ofnf ejfgky bljv pdf ml/sf/sf] 3/; Dd		२,५००,०००।००	०।००	२,५००,०००.००	
१३	%	kSsl ; 8s / gfnl lgdfnf	eXj]f p-df]j-k*{bljv ; j]f ky ; Dd		३,०००,०००।००	०।००	३,०००,०००.००	
१४	%	cw/f]gfnf lgdfnf	gf/foof cuj]fn bilifor bljv sfof(ky ; Dd		२,०००,०००।००	०।००	२,०००,०००.००	
१५	%	; 8S lk=; =; = ugj	uofkitydf cj : yt cfbz j]wf dlfb/bljv bilifor tkmf/cfal(Soflk; Dd		२,५००,०००।००	०।००	२,५००,०००.००	
१६	%	; 8S lk=; =; = ugj	; j]w thirng / czf\$ zixsf]3/sf]j]r xk]k7s lh sf]3/ p0/ uofkitydf hif8g]latofj					
१७	^	j 8f ; ldt ejg lgdfnf	j 8f g ^ j 8f ; ldt sf]of]o		५,०००,०००।००	०।००	५,०००,०००.००	

क्र. सं.	वडा नं.	विवरण	स्थान	दातृसंस्था	न.पा.	उपभोक्ता	कुल रकम	कैफियत
१८	^	kSsl gfnf lgdff	dxj /kybjv klZrd hfgJat6f j gtf /f0\$ 3/ tkff					J8f g^ srfj f: #i& srfSfo nd sfo ff og xy g: sff jf /sd a sl /x ff : f l /sdaf6 j f: #i* srfSfo nd : f fng ug
१९	^	;8s lkr tyf cf/ ; =; ug	ulnfd08bjlv lzj dl6b/ af6f gfnfsf x 06 a9f0 ug		३,५००,०००।००	०।००	३,५००,०००.००	
२०	&	j8f ; dt ejg lgdff	j8f g & 8f8f ufpF:yt shf\$ klZrd tkm /x\$ f; j h gs hlu df		४,०००,०००।००	०।००	४,०००,०००.००	
२१	&	kSsl gfnl tyf kSsl ;8s lgdff	; u/dfyky kdfnky sll66 bjlv k f { b p/fnkydf u h ff g at6f		१,२५०,०००।००	०।००	१,२५०,०००.००	
२२	&	bj k\$ kSsl gfnl tyf kSsl ;8s lgdff	; bky a nafa ky bjlv k f {cfok ydf u h ff g at6f - xt/fh k y s f 3/ cu 8 s f at6f		१,२५०,०००।००	०।००	१,२५०,०००.००	
२३	&	gfnf lgdff tyf u f nE	e\$6l ky		१,०००,०००।००	०।००	१,०००,०००.००	
२४	*	;8s lkr tyf gfnf lgdff	lzjky p0/ x6 klZrd tkm j kky h ff g at6f		२,५००,०००।००	०।००	२,५००,०००.००	
२५	*	cf/ ; =;8s tyf kSsl gfnl lgdff	lh0ff f/ kys f leq af6f jz zn pk s f 3/ bjlv snfj tl k08\$ f 3/ ; da		२,५००,०००।००	०।००	२,५००,०००.००	

क्र. सं.	वडा नं.	विवरण	स्थान	दातृस्थ	न.पा.	उपभोक्ता	कुल रकम	कैफियत
२६	*	; 8S cf/ ; =; = ugI	/ljkyblyv blifof tkh sfozkydf hfjgJaf6f]		३,५००,०००।००	०।००	३,५००,०००.००	
२७	*	; 8S cf/ ; =; = ugI	a\$ sngjdyaf6 p0/ tkh hfjgJulinl af6f]					
२८	*	; 8S cf/ ; =; = ugI	a; i8lnof ufpblyv db/; f tkh hfjgJaf6f]					
२९	*	; 8S cf/ ; =; = ugI	adh i 6fh s6rg kinf\$kl 5psJulinl af6f]					
३०	*	; 8S cf/ ; =; = ugI	lzjky ± lj=kl=ky r f\$bylv blifof tkh a\$ sngjdyaf hfjgJaf6f]					
३१	*	; 8S cf/ ; =; = ugI	c-rnk/ nygy kyblyv blifof tkh prdl kydf hfjgJaf6f]					
३२	*	; 8S cf/ ; =; = ugI	lzj dl6b/af6 p0/ tkh hfjgJaf6f]					
३३	*	; 8S cf/ ; =; = ugI	lzjky blifof tkh hfjgJaf6f]					
३४	(hf6f] tyf gmf lgdh	sllf6f kysf]leq af6f]k6ft ky sl/a !)) Id=uf6q ky df6f] gkfn\$]blifof cfsz silk pwfj af6 kJ {efg'kydf hfjgJaf6f] gkfnaf6 p0/ kJ {; dJ #) dl= af6f]		२,५००,०००।००	०।००	२,५००,०००.००	
३५	(gfnl tyf ; 8S klr	k'fng]es6f]h 8ba/ u?Esf]3/ blyv blifof cfz]fb kydf hfjgJsl/a \$)) dl=		२,५००,०००।००	०।००	२,५००,०००.००	
३६	(gfnl tyf u6n ugl	efg' :shsf]k] (efg' :shsf]k5f8l efb kydf		३,५००,०००।००	०।००	३,५००,०००.००	
३७	(gfnl tyf u6n ugl	06b]fl kydf !)) dl=					
३८	(; f]hf/ nif06 h8fg	efgky xbyu]fl u9 r f\$; Dd					
३९	(gfnl tyf u6n ugl	gofFsn]g] kJ {; lkbaf ky sl/a @)) dl=					
४०	(af6f]ddt	efg' ky					

क्र. सं.	वडा नं.	विवरण	स्थान	दातृस्था	न.पा.	उपभोक्ता	कुल रकम	कैफियत
४१	!	; 8s gfnf tyf slle6 lgdfrf	bflux/l lzj dlib/ hfgfbr f0f6fj3/bjlv lzj dlib/ x8ja; t t x/hgsfj3/; Ddsfj		५००,०००।००	०।००	५००,०००.००	
४२	!	j 8f ; ldl t e j g l g d f r f	j 8f ; ldl t sfofhoaf6 5gfb ePsfj:yfgdf		५,०००,०००।००	०।००	५,०००,०००.००	
४३	!	cf/A; = ; ; 8s l g d f r f	Zs:k/ 8l 6fh:sf]leq af6]kfj t l Sfxf/sfj3/bjlv lj gfb xi/hgsfj3/; Dd hig]af6fhf0{cf/=; =; = 9nfg ugl		७००,०००।००	०।००	७००,०००.००	
४४	!	cf/A; = ; ; 8s l g d f r f	bflux/l d/fj 6fh:sf]lj Zj gfy d/fj sfj 3/bjlv hut d/fj sfj3/; Dd hfg]ulnl af6fhf0{cf/=; =; = 9nfg ugl		५००,०००।००	०।००	५००,०००.००	
४५	!	d f o f k f o g j / k v i f h l g d f r f	bflux/ldf /xsf]sfndf0{dlfb/		३००,०००।००	०।००	३००,०००.००	
४६	!	cf/A; = ; ; 8s l g d f r f tyf xdb	bflux/l d/fj 6fh leq af6]lj Zj gfy d/fj sfj3/bjlv efhf sf0/sfj3/; Dd hig]af6fhf0{cf/=; =; = 9nfg / xdb kf0k h8fg ugl		५००,०००।००	०।००	५००,०००.००	
४७	!!	; 8s lkr tyf gfnf lgdfrf	j 8sL lkkf/of bjlv blif0f e/f t ; ldf; Dd hf8g]; 8s		५,०००,०००।००	०।००	५,०००,०००.००	
४८		; 8s lkr tyf gfnf lgdfrf	fof8xj fbjlv blif0f nfnf0fg e/sfj 3/; Dd		१,२५०,०००।००	०।००	१,२५०,०००.००	
४९		; 8s lkr tyf gfnf lgdfrf	ehfjfbjlv blif0f x; g d f d f s f j v j ; Dd lj r d f k / \$ f j k f y / l d f 9 M s f j k v f h a g f o f d f o f k f o l g f n f a g f o f k r u g l		१,२५०,०००।००	०।००	१,२५०,०००.००	
५०	i@	gfnf tyf ; 8s cf/ !; =	a4 ky		२,५००,०००।००		२,५००,०००.००	
५१	i@	bj } tkm (k Ssl gfnl tyf cf/ !; =; =; 8s	uf8]vi snf]sf]hgftky rdb\$nf sfstsfj3/bjlv klZrd tkm]blo Hoflt kydf hf8g]kq u?Esfj3/bjlv kj { hgftky hf8g]; 8s		२,५००,०००।००		२,५००,०००.००	

क्र. सं.	वडा नं.	विवरण	स्थान	दातृसंस्था	न.पा.	उपभोक्ता	कुल रकम	कैफियत
५२	i@	lkr tyf gfnf lgdff	a4 ky blyv Clif/fd aofaf; \$f]3/ hfg] af6f]; Dd hffg]		२,५००,०००।००		२,५००,०००.००	
५३	i#	af6f]lkr tyf gfnf	xlf6n otI blyv kf] {leq af6f]xkf]dql ky blyv kf] {6sgly s0f\$]3/ it/ hfg]af6f]		५,०००,०००।००	०।००	५,०००,०००.००	
५४	i#	af6f]lgdff	; o{kydf /fhff]7fs/sf]3/ tkmf]hfg] af6f]nfo{9nfg ugI		२,५००,०००।००	०।००	२,५००,०००.००	
५५	i#	9nfg ugI	uF; kysf]af6f]fio{					
५६	i#	9nfg ugI	>4fkysf]leq af6f]fio{					
५७	i#	9nfg ugI	; Jf kydf /x\$]fgkfmI sfu] sf]kfo{ Sfofno ejgsf]kx k\$]s]af6f]					
५८	i#	af6f]9nfg tyf gfnf lgdff	>hgf kysf]cw/f]af6f]					
५९	i#	af6f]9nfg ugI	xlf6n nfsf]hsf]bliffof tk\$]af6f]					
जम्मा								
				०।००	१०२,५००,०००।००	०।००	१०२,५००,०००।००	
-V_ ; 8s af8f{ / g-kf-sf]; 0st nufglaf6 ; #fng xg]cf]of]hgf								

क्र. सं.	वडा नं.	विवरण	स्थान	दातृसंस्था	न.पा.	उपभोक्ता	कुल रकम	कैफियत
१		; 8s lkr ddf ; wf/	<p>u/Fky - zllitgu/ #, ufliu9 ; 8s, dfoft gkfn ; 8s, sfnlgsf ; 8s, krfky, lj hoky, i; 4fyky, j/ky, a; kfs(leq, a\$ snlgl - *, e\$6fnky, efgky, vhl/of /f\$ tyf vhxgky, uhlbky-#, pooky upoRk{j lrquktky, hgtyky kizrd, hg:jf:loblv p0/, i; 4fyf:ldtsfklzrd, db/:fblv abb/ux hlgja6f] i; tky k{j; d; ig 3f6 hlgja6f] da/ky, ;fgf]snlgl, llfthky k{j u07ky, ufukky, sdny, e\$6ky, /fdhgsiky, c\$gk0fky, eldsnky p0/, lz; j ehfl, d\$8xjf 6fnblv han 6fn; dd, nfygyky, ltgt/fky, >4fky, - /wfs[0fky-!, euj tky-!, dgsf0fky-!, snlglky !e; i; 4fyky !e, prdky blf0f- (, ahafakylv k{j 08f g#&, :6s6fnf upleq-\$, ulmf08l bofkyblv lhlnf kx1 ig:sgja6f] j-g* lj-kl=ky lj-kl=k:tsnoaf6 kizrd tkmfngja6f] a]g afgo'sf]3/blv zlt; ofbj sf]3/ tyf lkk/lox ofp\$flardf, sfnlsiky -a\$ /f\$blv a; tky-!e, cfzj f\$kyblv gdfky - (, sllof0fky - (, sfnlsiky - (, ; fgf]fnlgl - (, 7hf]fnlgl - (, /guipfRf\$blv dpl8x]f; dd -!, /guipfRf\$blv d]8sn snh up; dd -!, sfnlcl0f]v s7/f]of; dd - (, ; 0\$] lg-df]j-0lv i; ; jf hfg0f6f]!) g+; dfgf; dd -!) , nllag/ /f\$blv lz] d]0b/; dd -*, nllag/ /f\$blv snl8:6f] lz] d]0b/; dd -*, zlnuldky -*, prdky - * -</p>	१०,०००,०००/००	४,२८४,०००/१००		१४,२८४,०००/००	
			; 8s af\$ {tkmf] hndf	१०,०००,०००/००	४,२८४,०००/१००		१४,२८४,०००/१००	

8s : 0gaf] jsp : #i n]v i

क्र. सं.	वडा नं.	विवरण	स्थान	दातृसंस्था	न.पा.	उपभोक्ता	कुल रकम	कैफियत
		u kj4gfrds / cfo ofhgf tyf sfoqind						
!		; 8s aQl ddf ; ef/ / lj : tf/ sfoqind		0100	४,०००,०००।००		४,०००,०००।००	
@		jftfj /of Joj :ykg lj zjf sfff		0100	५,००,०००।००		५,००,०००।००	
#		k\$fik Joj :ykg lj zjf Sfff		0100	३००,०००।००		३००,०००।००	
\$		gu/kfinsfsj; #fut lfatt lj sf; tyf ; b0ls/of		0100	५,००,०००।००		५,००,०००।००	
%		dV0 gfnf ; /; kmf0{ Sfoqind		0100	२,६००,०००।००		२,६००,०००।००	
^		vhf lbzfdst cleofg ; #fng		0100	१५०,०००।००		१५०,०००।००	
&		; 8s u0en tyf Xob k10K		0100	२,५००,०००।००		२,५००,०००।००	
*		ekl/ cfpqJcfo km6s/ ofhgfX?		0100	१,०००,०००।००		१,०००,०००।००	
(j lf/fk0f -@@ lS-dl= ; 8Sdf_		0100	५००,०००।००		५००,०००।००	
!)		ufzfnf lgd0f ; wf/		0100	३००,०००।००		३००,०००।००	
		kj4gfrds / cfo ofhgf tyf Sfoqind tkm(hndf		0100	१२,३५०,०००।००		१२,३५०,०००।००	
3				११६,३००,०००।००	९,९५६,२५०।००	२०,६६६,७५०।००	१४९,९२५,०००.००	
				६६५,०००,०००।००	२६,५००,०००।००		७९१,५००,०००.००	
a		bdsn v/lb		0100	१०,०००,०००।००		१०,०००,०००.००	

क्र. सं.	वडा नं.	विवरण	स्थान	दातृस्थ	न.पा.	उपभोक्ता	कुल रकम	कैफियत
१	१	१; १gf Joj : yfkg			१५०,०००।००		१५०,०००.००	
२	२	s/bftf lzlf sfofjnd	s/bftf ; Ddfg		३००,०००।००		३००,०००.००	
३	३	l; df lfj; j sf; sfofjnd						
४	४	l ; 8s lkr	S_ ;/b h} j in blv l; dfgf hfgl afolxk}koog sfoffo 5g ul/ l; 4fy{ /fhofuf; Dd	५००,०००।००			५००,०००.००	
५	५	r; jgfdhs tyf lfdttf lj sf; sfofjnd	S_ ; /; kmf0; Dalw sfofjnd	१००,०००।००			१००,०००.००	
६	६	p kfbgdhs sfofjnd	S_ afvf tyf sv/fkng ; Dalw sfofjnd	१००,०००।००			१००,०००.००	
७	७	l ; 8s lkr	S_ kmhk/blv d p8lxjf c pg af6f Dd	१,०००,०००।००			१,०००,०००.००	
८	८	l ; 8s lkr / slle6 lgdfff	S_ 5f6sl kik/xlof blv blf6f l; dfgf ; Dd	१,०००,०००।००			१,०००,०००.००	
९	९	l; df lfj; j sf; sfofjnd tkmf hdvf		३,०००,०००।००			३,०००,०००।००	
१०	१०	nfut ; xelutfaf ; mfng xg offngf - \$) . ^) _					०.००	

क्र. सं.	वडा नं.	विवरण	स्थान	दातृस्थ	न.पा.	उपभोक्ता	कुल रकम	कैफियत
१	!	gfnf tyf :nk lgdfff gfnf tyf lk=:; = lgdfff gfnf lgdfff	S_ c6gk0f{6ffhsf]zifgfsf]3/ bjlw lbks sj6sf]3/ ;Dd v_bilf0f sfnl ky u_1fg kysf]k}k\$ s_ ;f00f0{kl/ ; leq s_ bfwxf cibz0u/ S_ r0b ky ahhaf ky bjlw k} {cfo{ ky h0g]af6f]-bgz kf]hsf]3/ bjlw p0/ tkmf]af6f] s_lz ; jfs]nlu # yfg, eh]hsf]nlu @ yfg,00xj]fs]nlu @ yfg, 5f0\$ lkk/xf0sf]nlu @ yfg S_ledsfnl ky bjlw p0/ tkmf'd'ky ;Dd v_ ledsfnl ky bjlw p0/ a4 ky ;Dd u_hgtf ky bjlw k} {8le ykfsf]3/ tkmf nft ; xeflutfd ; #fng xg]of]hgf -\$) ^) _ sf]hndf ll	0100	४,०००,०००।००	६,०००,०००।००	१०,०००,०००।००	kixn]cpg]h0{kixn]k]y]hdsfstf cfw/dt ofng : #fng x0f
२	\$	e j g lgdfff					०.००	
३	\$	af]w -k0k; 0 ; lxt_					०.००	
४	\$; 8s lkr tyf gfnf lgdfff						
५	&	bj]k\$ l k\$sl gfnf tyf k\$sl af6f]						
६	!!	l ; r0{af]E						
७	!@	; 8s lgdfff ; 8s lgdfff ; 8s lgdfff						
८	gu/ ; t/lo of]hgf							
१	!	u0 lgdfff	j]h]xof, l ; gkf !		१४,०००,०००।००		१४,०००,०००.००	०.००
#		j]fbw tyf gbl]sgf/ h]j s ; Af0f	808f v]h]f		१४,०००,०००।००		१४,०००,०००.००	

क्र. सं.	वडा नं.	विवरण	स्थान	दातृस्थता	न.पा.	उपभोक्ता	कुल रकम	कैफियत
	#	kfs{lgdñf	b/v; jf ; j}8df		१५,०००,०००।००		१५,०००,०००.००	
		gkfsjefñs ; #rgf ; #fñf / ddf			५,०००,०००।००		५,०००,०००.००	
		k/fdzñtf 5gñb sfo{	uñ lgdñf, jñb+ tyf gblsdf/ hjj s ; #fñf / kfs{lgdñf		३,०००,०००।००		३,०००,०००.००	
5		nilft ; dñsfjjsf; cñtuñ nñs lfdf tyf ; fdlñs ; dfj ñl sfojñd	gu/:t/lo hñdf	oioo	५२,०००,०००।००		५२,०००,०००।००	
		; j}ñft hñtsf ljkg juñf dñxñ?ñf{ kñfñf klgj sfoñd						
१	gu/:t/	cfoahs	crf/ agfpgj tñnd		१२५,०००।००		१२५,०००.००	
२	gu/:t/	rjgahs	kñfñf tyf ; /ñft dñtj sfoñd		१७५,०००।००		१७५,०००.००	
३	gu/:t/	lfdf lj sf;	dñxf : j:lo : joñj sf lfdf lj sf;		१२५,०००।००		१२५,०००.००	
४	gu/:t/	cfoahs	Rofp vñl tñnd		१२५,०००।००		१२५,०००.००	
५	gu/:t/	lkahs	slòb/ tyf ñòbl; og tñnd		२००,०००।००		२००,०००.००	
६	gu/:t/	rjgahs	sfggl ; flf/tf tñnd		१००,०००।००		१००,०००.००	
७	gu/:t/	lfdf lj sf;	dñxf ; -hñnsf kòflws/l s. lfdf lj sf;		१००,०००।००		१००,०००.००	
८	gu/:t/	lfdf lj sf;	nñf; jf tof/ slff		१००,०००।००		१००,०००.००	
९	gu/:t/	lfdf lj sf;	cgludg tyf sfojñd Joj : y/kg		५०,०००।००		५०,०००.००	
१०	gu/:t/	lfdf lj sf;	gu/:t/lo / j8f:t/lo dñxf ; ñññ 0ñkñPn=hñ/ l; ñkñPn=h=tñnd		१००,०००।००		१००,०००.००	

क्र. सं.	वडा नं.	विवरण	स्थान	दातृसंस्था	न.पा.	उपभोक्ता	कुल रकम	कैफियत
११	१७/१	lfatf lj sf;	j8f / gu/:t/o dixnf ; knsf] kg/u7g		१००,०००।००		१००,०००.००	
१२	१७/१	lfatf lj sf;	;j}8x?df P8eflc; l; n0\$6f0{ al6s / emjhf agfoglftfnd		१२५,०००।००		१२५,०००.००	
१३	१७/१	lfatf lj sf;	3/h' dixnf ix:#f, b0fjkyf, axlj jfx tyf afnj jfx ; Dalw ; rjgfhds tfnd		१००,०००।००		१००,०००.००	
१४	१७/१	lfatf lj sf;	Psn dixnf nilft sfqmd		५,०००।००		५,०००.००	
१५	१७/१	lfatf lj sf;	dixnf sdf/lx?sf]lftdf clea4 sfqmd		१००,०००।००		१००,०००.००	
१६	१७/१	lfatf lj sf;	cfo dixnf lj sf; ; DalwL sfqmd		३००,०००।००		३००,०००.००	
थप कार्यक्रम अनुसार								
१	!	pKfbgdhs, cfodhs, l; kdhs sfqmd	gofFufF, /fgl uff,ahxoidf,; n0\$6f0{ Rofp pKfbg tyf A06lj fn{ tfnd					
	&	pKfbgdhs, cfodhs, l; kdhs sfqmd	Rofp pKfbg tyf A06lj fn{,; n0\$6f0{xfp; j f0VE,al6s tfnd					
	(pKfbgdhs,cfodhs, l; kdhs sfqmd	A06lj fn{,; n0\$6f0{xfp; j f0VE,al6s tfnd					
	!)	pKfbgdhs,cfodhs, l; kdhs tyf lfttf lj sf; sfqmd	A06lj fn{,; n0\$6f0{xfp; j f0VE,al6s tfnd tyf jfnalnsf]nlu vjhsb ; fdfull					

क्र. सं.	वडा नं.	विवरण	स्थान	दातृसंस्था	नं.पा.	उपभोक्ता	कुल रकम	कैफियत
h		afnjfnsf nllft sfoqmd	dixnf nllft tkfsfjhdf III	0100	२,०००,०००/००	0100	२,०००,०००/००	
१	gu/ :t/	lfatf lj sf;	afn Snax?sf]gu/:t/lo jfbij fb tyf xflh/l hjfkm kltoftut		५०,०००/००			
२	;a} j8f	lfatf lj sf;	afn Snax?nf0{v}hsb ; fdfuul lj t/0f		५५,०००/००			
३	;a} j8f	lfatf lj sf;	cgfy afnafnsf?nf0{fofgf] sk8f,v}hsb ; fdfuul tyf ; fdfuul lj t/0f		२५,०००/००			
४	;a} j8f	lfatf lj sf;	afn Snax?sf] : yfut ; b}S/0f		५५,०००/००			
५	gu/ :t/	kj4gfids	afnafnsf ; DalwL l:ytikq, jfn k}m06 tof/ / k}szg		६५,०००/००			
६	gu/ :t/	lfatf lj sf;	/fl160 afn lbj ; sfoj}fdf ; fe}bf/l		२५,०००/००			
७	gu/ :t/	lfatf lj sf;	afnafnsf?nf0{pb}f}0f tflnd		५०,०००/००			
८	gu/ :t/	lfatf lj sf;	; fdbflosf lj Bfnosf lzlfxs?nf0{ afndq} tflnd		५५,०००/००			
९	gu/ :t/	lfatf lj sf;	Joj : folx?nf0{afn >d Golgs/0f ; Dalw cledvs/0f tflnd		५५,०००/००			
१०	;a} j8f	lfatf lj sf;	sfoj}pd cguog tyf Joj : yfkg vr{		२५,०००/००			
११	;a} j8f	lfatf lj sf;	lj Bfno.j8f:t/o / gu/:t/o jfn e}hf ugf		५५,०००/००			

क्र. सं.	वडा नं.	विवरण	स्थान	दातृस्थता	न.पा.	उपभोक्ता	कुल रकम	कैफियत
१२	{a} j8f	lfatf lj sf;	bInt, ckfE, Psn / clo k58fju{Pj + jfnjlnsfstYofl ; \$ng		७५,०००।००			
१३	{a} j8f	lfatf lj sf;	gu, lhlmf / fllo:t/ kl6jn / lqms6 kltoflutt		७५,०००।००			
१४	{a} j8f	lfatf lj sf;	lzz'j sf; slb; fng / Joj :yfkG / nufg. 04; =8l=slb		७५,०००।००			
१५	{a} j8f	lfatf lj sf;	ljwfnodf k:t'fsmo, sDob/cilb ; xofl		१००,०००।००			
१६	{a} j8f	lfatf lj sf;	jfn SnaS kbflws/lx?nf0{ l; =Pk#Pn=h=tlnd y cf/		१००,०००।००			
१७	{a} j8f	lfatf lj sf;	gu:/t/o jfn Snam0{e0f0f		११०,०००।००			
१८	{a} j8f	lfatf lj sf;	ckfEtf -jwfn0 :t/o jfnainlsnf0{ kfffs ; xofl III		७५,०००।००			
१९	{a} j8f	lfatf lj sf;	5fuj 0 sfos6		५००,०००।००			
			afnainlsf nilft sf0j0dsf]h0df III		१,७२५,०००।००		१,७२५,०००।००	
em		cilfaf; l=hghftl nilft sf0j0nd						
१	gu/ :t/	; lka'hs	xfp; jfol/E / knDla+ tfind		१५०,०००।००			
२	gu/ :t/	cfodhs	hlj's dn plkbg tyf Joj ; flos t;/s/l v'tl tfind		१००,०००।००			
			cilfaf; l=hghftl nilft sf0j0dsf] h0df III	०।००	२५०,०००।००	०।००	२५०,०००।००	

क्र. सं.	वडा नं.	विवरण	स्थान	दातृसंस्था	नं.पा.	उपभोक्ता	कुल रकम	कैफियत
		bint nilft sfognd						
१	gw/ ;t/	ikdhs	xfp; jfoi/E / knlbau tfind		१२०,०००१००			
२	gw/ ;t/	ikdhs	l; nfo s6f0 tfind		९०,०००१००			
६			bint nilft sfogndsf]hdbf III	०१००	२४०,०००१००	०१००	२४०,०००१००	
१	ii	dwzł÷dl:nd / lk-58fau{nilft sfognd						
२	gw/ ;t/	ikdhs	l; ; jf agt Snamf{8\$; jfr		७५,०००१००			
३	gw/ ;t/	ikdhs	l; nfo s6f0 tyf 8n agfpg]tfind		१००,०००१००			
४	gw/ ;t/	ikdhs	nf\$; Jf tof/l siff		७५,०००१००			
५	gw/ ;t/	ikdhs	dfaf0b l/k/E tfind		७५,०००१००			
५	gw/ ;t/	cfoahs	adf}dl t/sf/l v}l tfind		१००,०००१००			
७			dwzł÷dl:nd / lk58fau{nilft sfogndsf]hdbf III	०१००	४२५,०००१००	०१००	४२५,०००१००	
७		Ho7 gful/s nilft sfognd						
१	gw/ ;t/	ikdhs	a4 afnfo{; Dofg tyf fofgf]sk8f lj t/of		१३५,०००१००			
२	gw/ ;t/	ikdhs	lgmzls :j:fo k/lifof lzj/ ; #fng Sfoqnd		७५,०००१००			
३	gw/ ;t/	ikdhs	*% jif{pdj k/f ePsf afafafnfoj]iif\$? %)) sf b/n]afef eOf yk ugl		५००,०००१००			
			Ho7 gful/s nilft sfogndsf]hdbf III	०१००	७१०,०००१००	०१००	७१०,०००१००	

क्र. सं.	वडा नं.	विवरण	स्थान	दातृस्थान	न.पा.	उपभोक्ता	कुल रकम	कैफियत
8_		ckfEtf nllft sfoqmd						
१	gu/ :t/	lfatf lj sf;	xjNn lro/, j þvl tyf ; þfj58l lj t/af		७५,०००/००			
२	gu/ :t/	; lkahs / cfodhs	; lkahs tyf cfodhs tfind		७५,०००/००			
			ckfEtf nllft sfoqmdsf]hdaf M	०१००	१५०,०००/००	०१००	१५०,०००/००	
			nllft sfoqmd cgudg / Joj :yfg vrf	०१००	५०,०००/००	०१००	५०,०००/००	
			cfibaf; l:-hghftl nllft sfoqmd		१,८२५,०००/००	०१००	१,८२५,०००/००	
			LGCDP sfoqmd	६,५००,०००/००	०१००		६,५००,०००/००	
			qndfuf cfofhgfsf] eQmfgl afsl M-		७,५००,०००/००		७,५००,०००/००	
9_		Nof08lkm ; f06 Joj :yfg	j 8f g# sf]808f vfhf		१,४९४,६६४/१९४		१,४९४,६६४/१९४	
		lfatf lj sf; sfoqmd	nllagtl k] Sna		२००,०००/००		२००,०००/००	
			sh hldfM	६,५००,०००/००	२३६,९६०,९९४/१९४	२६,८६६,७५०/००	१,०८५,६२९,६६४/१९४	

cf=a=)&\$.)&% sf nflu k fljt b fj k y dstisf of hg tyf sf j ndx? -yk >f k k t e Pd gu k f nsf af {a } saf 6 5g { e0{sf o f }og xg	20४,११९,६६४।९८
-S_ j8f g=	e f t s k f w / iudp १४९,१२५,०००.००
j8f g=@	Rudp ७१२,५००,०००.००
!-x /hg 6 f ndf ; /s /l k 0k n 0g j :t / ug	road board १४,२८५,०००.००
	lgcdp ६,५००,०००।००
	Tree ३००,०००।००
@-k nk /df ; j k gs h u df sa y g	१,०८६,८२९,६६४।९८
#-Xod k 0k ^ y g	१,२००,०००.०४
#- ; r 0\$ nflu k f6ss J oj :y f	
\$-808k hs v n h u df /x\$ k f f s J oj :y k g	
% :j u4 f df t / u 0sf J oj :y f	
j8f g=#	
!-sa y g -lrx g 3 6	
@-a\$07 g y cof ; /s 3/ h g af6]d :s6	
j8f g=\$	
!-; /; k f0\$ nflu @ hg slrs f/ tyf /s; f pkn w u fpg	
j8f g=%	
!- ; g-k f=% x 6ah f df g-k f=s f :j d]j df /x\$ f ej gdf sf of ho k 0 hg sf nflu s f f pkn w u fpg	
j8f g^	
!-o f f f u k t s f 3/ h g af6]-s0f k y_b v k zrd h g af6]u 0n	
@- af f d s l a:t l ulln af6]k f =; = ; d f6 af6 f	
j8f g=*	
!-4 k ys f af6]k f	

	@0hufx lgdh				
	#=#fd' k0yls]3/ hfg]af6f]b]v zllct v/hshhfg]cw/]af6f id:s6				
	j8f g=(
	!=cftt/s /fhzj sfotfos]p0/sf]s/a !)) ld-gfnf kSsl agfpg]				
	@-8f8f ufF pbok/ ljr af6 kJ {d66j/l :sh hfg]shf\$]sle6 agfpg]				
	#-gofFsnghl kJ {emij 0b]ahj]f; \$f]3/ ; 0kbf ky s/a @)) ld-gfnf tyf uFen				
	\$-kmX]7 Joj :yfkgsf]nflu j8fnf0{@ hgf xhf ! 6\$6/ dfu ul/ j8fn]c]fkm]o:yfkg ugh				
	%=sla]yfg -d:nd lrxig 3f6_				
	^-axfpFvfh]s]3/ hfg]af6f]f gfnl lgdh				
	j8f g !)				
	!=:j]f:yo ;Da0wdf zx/l ;Jf s]b\$]s]k]fp08 jfn ,sle6 / df6f]k66]sfo{				
	@= ZX/L ;Jf s]bdf sfot(tdf/]s]df]l; s tnas]JoJ :yfsf nflu cg'/h ugh				
	#-b]h]x]l/df /x\$]s]f]n]l d]cb/ kvfh / df6f]k66]sfo\$]f nflu				
	\$=j]hx]f 8l 6fhdf af6f]lkr tyf kSsl gfnl lgdh				
	%-b]h]x]l 6fh lzj kysf]ullnl af6f]kSsl 9nfgsf nflu				
	j8f g !@				
	!= j8f gful/s d]#sf kb]lws/]n]f0{c]l0og c]n]f\$g e]d]f ug(n]hfg dfu ugh				
	@-a]xd s]df/l l]zj j]wfnodf /fhof] k]l]f]f0f s]b]l]gdh ug(@%))))) n]lfg]x]f				
	lh=j =-df cg'/h ugh				
	#=:4fy{:fob]fos ;Jf s]b]l:-g=k]!@ / !# e]j lgdh]sf nflu cf]z0s ah]f]s]				
	nflu lh=j =-df cg'/h ugh				
	j8f g !#				
	!=/h]ws]0f d]cb/ ddf ; ef/ ug{				
	@-j8f sfotfodf x]fh/l u/f0{@ j6f slrs/ tyf ij]h]h]a]0x?sf]JoJ :yf ug{				

	#=c/dfg x'; hfgjaf6f]d:s6						
थप कार्यक्रम अनुसार							
!	! ; 8s tyf gfnf lgdff Sfo{	/fgjuwf ; ttf ky ls;g pklwofosf]3/ bljv gofFuf xI/ kgsf] 3/ ; Dd					
@	@ cf/ l; ;=; 8s lgdff	gofFuf kbd axfb/ ykfsf]3/ bljv buf{dlb/sf]u0 ; Dd					
#	# b0{sf]f ejg lgdff Sfo{	ajhox uf0 sfnl dlb/df					
\$	\$ cf/ l; ;=; 8s lgdff	cbnt vfFsf]3/ bljv 0k100sf]3/ ; Dd					
%	% gfnf tyf ; 8s lkr lgdff sfo{	ajhox uf0 ; x/ cxbsf]3/ uuf k fb sf]f/sf]3/ ; Dd					
^	^ gfnf tyf ; 8s lkr lgdff sfo{	r0bdfg kf; lsf]3/ bljv p0/ tkm'd0]sn u0 ; Dd					
&	& gfnf tyf ; 8s lkr lgdff sfo{	; j0ff >]7 slle6{c0gk0f{ky bljv ; f0g af0E ; Dd					
*	* cf/ l; ;=; 8s lgdff	; 0ff0 ky lbnk uktsf]3/ bljv cd/fj tl e/sf]3/ ; Dd					
((cf/ l; ;=; 8s lgdff	lzj ky ; 00 f0]sf]3/ bljv p0/ tkm'dg axfb/ ykfsf]3/ ; Dd					
!)	!) cf/ l; ;=; 8s lgdff	a4 ky bljv ; dg zdf0f]3/ ; Dd					
!!	!! cf/ l; ;=; 8s lgdff	xg0f l0f; 4lg k9fgsf]3/ bljv a; 0t a; 0t wf]lsf]3/ ; Ddsf] ulnl af0f]					
!@	!@ gfnf tyf ; 8s lkr lgdff sfo{	; 0t k9fgsf]3/ bljv ; gplnix k7fgsf]3/ ; Dd					
!#	!# bj }k\$! gfnf lgdff Sfo{	; 0t k9fgsf]3/ bljv l; =fhd0f{; Dd					
!\$!\$ gfnf tyf ; 8s lkr lgdff sfo{	/fgl uf0 kmr0b kf; lsf]3/ bljv sfnl dlb/ x0; s0t ky ; Dd					
!%	!% cf/ l; ;=; 8s lgdff sfo{	wg axfb/ u?Esf]k]zrd tkm]s/0f u?Esf]3/ ; Dd					

!	@	lk-; :-; = 8s lgdff sfo{ agf/; l k6xf/sf]3/ b]v z\$slmfss]3/ ;Dd				
!&		lk-; :-; = lgdff sfo{ bz/y sxf/sf]3/ b]v ; Dkff{sxf/sf]3/ ; Dd				
!*		lk-; :-; = lgdff sfo{ /h\$sd/ h} jnsf]3/ b]v ; fwg 9s/l sf]3/ ; Dd				
!{		!) yfg ; fih/ n06 /fgl ykfsf]3/ b]v gofkh ; Dd				
२०		kSSL gfnf lgdff				
२१	#	gfnf tyf ; 8s lkr lgdff sfo{ /4zfnf ky bllf tkm{/drdb kfhk tsf]3/sf]k zrd tkmf6 p0/ bllf hf\$g]af6 x\$}k} {P-cf=8l -fo"df\$kh :sh hfg] af6]l8nf cofh\$]3/ x\$}hfg]af6]				
२२		gfnf tyf ; 8s lkr lgdff sfo{ vhxgf r}f\$ b]v bllf tkm\$sf/0fl dfo{dlb/ hfg]af6]				
	\$	9Ssg ; lxtsf]gfnf tyf cf/ !; :-; = 8s lgdff	!; -g-kf= \$ ejfgky af6 sr/xof hfg]af6ef ejfgl ky b]v pdf wl/sf/sf]3/ ; Dd			
		slr\$sf/ pknlw u/fpg]	!; -g-kf= \$ sf] ; Dkff{6f]h0{			
		!; -Pkmpn h8fg ug]	!; -g-kf= \$ sf] ; Dkff{6f]h\$sf] ; 8s a0x?af !; -Pkmpn h8fg ug]			
	%	j8f ; ldt sfotfo lgdff	xfn !; g-kf=sfotfosf] ; fid]df /x\$]f			
		; 6/ lgdff u/l zhl e08f/ /Nvg]	xf6 ahf/sf]k} {k\$} vnl /x\$]f]hufd			
		; 8s lk-; :-; = ug]	u0fkf kydf cj :lyt cbz jwf dlb/ b]v bllf tkm{cdl{ Sofk ; Dd			
		; 8s lk-; :-; = ug]	; j]w thirg / czf\$ zfxsf]3/sf]j r x\$}k7s lh sf]3/ p0/ u0ft kydf hf\$g]af6]			
		af6] lgdff	!; -g-kf=sfotfosf]k} {k\$}sf]kvf h k zrd tkmf\$60{sd ; Jsd Pdahlj ; Dd u8g]			
		; fih/ h8fg	d\$} ky tyf cfo leq ; 8sdf			
		cf/ :-; :-; = 8s lgdff	/fd ky vnl u/f0{ug]			

^	; 8s lkr tyf cf/=:; =ugl	ulnfd08l bljv lzj dlbb/ af6fjgfnfsf]x06 a9f0{ugl					
	gfnf tyf ; 8s lkr lgdfff sfo{	ulnfd08l lzijn a\$ bljv blihf gJf vn hfgy]af6f]					
	gfnf tyf cf/=:; =: 8s lgdfff ugl	kq gu/sf af6fx?					
	gfnf tyf ; 8s 9nfg ugl	lkk/loxofsf]3/ bljv p0/ cbzgu/ hfgy]af6f]					
	gfnf tyf ; 8s lgdfff ugl	lkk/loxof bljv dph8ljdf hfgy]af6f]					
	kSSL gfnl lgdfff	/fhshf/ ; *sf]3/ k5f8lsf]					
	gfnf tyf ; 8s 9nfg ugl	czf\$ >]7sf]3/ bljv leql af6f]					
	; 8s lkr ugl	czf\$ ky bljv kllkfnl /f\$ af6l /x\$]f]					
	gfnf tyf ; 8s lgdfff ugl	lrn8q kfs{bljvsvfk5f8lsf]af6f]					
	af6f]lkr tyf cf/ l;=:; 8s lgdfff	s0f{ky bljv >l zDe'jj]6sf]3/ 5p bljv bffl af6f]af6f]					
	gfnf tyf ; 8s lkr lgdfff sfo{	; f00qf0{ky bljv blihf af6f]					
	* lkn6 af6f]9nfg u/fpg]	ul/df ky bljv -cd/gfy_					
	gfnf tyf af6f]uqen	ulnfd08l bufqbb/ cuf8lsf]af6f]sfb' wdzfnf r]f\$; da					
	Ans la5d]pg]tyf vfgk]g]sf]JoJ :yf lan]pg'kgl	lkk/loxof :shof df6f]k6fg u/l					
	gfnf ddt	j8f g= * af6 c]Psf 7hf gfnf ddt uglkgl					
	dat :ef/ ugl	db/;f / dlbb/x? lh0f{ePsfh]					
	gfnf tyf ; 8s lkr lgdfff sfo{	cd/ gfy ky					

&	j8f ;ldt ejg lgdfff	ixdfnl ky blv blifof tknf: f{fhlgs shf\$]5pdr			
	gfnf lgdfff tyf u0lnE	e\$6l ky			
	gfnf tyf af6f]	gofF; 8s blv klZrd tknf{exjf kydf u}hfl8g]af6f]uf7l			
	cf/! ;=: = ugI	z\$/ ky nfo{			
	cf/ !; =: = ugI	gofF; 8s blv klZrd tknf{hfg]uulnl af6f] g{/foof kydf hfg] uulnl af6f]			
	;8s lgdfff	ahafaf ky blv kJ {cfo{cfo{kydf u}hfl8g]af6f]-r0b ky_			
	;8s cf/ !; =: = ugI	exjf ky blv klZrd g{/foof kydf u}hfl8g]af6f]			
*	;8s cf/ !; =: = ugI	/lj kyblv blifof tknf shzkydf hfl8g]af6f]			
	;8s cf/ !; =: = ugI	a\$ snghlkyaf6 p0/ tknf hfg]uulnl af6f]			
	;8s cf/ !; =: = ugI	a; 8lnof uf0blv db/; f tknf hfg]af6f]			
	;8s cf/ !; =: = ugI	adhl 6fn s0rg kmf\$kl 5p\$]uulnl af6f]			
	;8s cf/ !; =: = ugI	lzjky ± j=kl=ky r{f\$blv blifof tknf a\$ snghlad hfl8g] af6f]			
	;8s cf/ !; =: = ugI	c-rnk/ n0gy kyblv blifof tknf prd kydf hfl8g]af6f]			
	u0n ugI	prd kyblv blifof tknf kfj6sfnl u?Esf]3/ tknf{hfg]af6f]			
	tfind	!; nfo{agf0{ Roip v}L, crf/ agfpg] ul8of agfpg]			
(gfnl tyf u0n ugI	efg' :shsfkj' (efg' :shsfkj5f8l efl0 kydf			
	gfnl tyf u0n ugI	0000fl kydf !;) Id=			
	; fih/ nfo0 h8fg	efg' ky xb]uulnu9 r{f\$; Dd			
	gfnl tyf u0n ugI	gofFsnghl kJ {; Dkof ky sl/a @)) Id=			
	af6f]adf	efg' ky			

!)	eig lgdff	j8f ; idltsf]							
	gnf tyf ; 8s lkr	z&k/ 8l 6fhdf sff/ e08f/lstf3/ blv n6f aix/f afn ijwfno ; Dd							
	cf/ ; =; -9nfg ug1	z&k/ 8l 6fhdf]leq af6]kfj t1 sxf/sf3/ blv lj gff xl/hgsf3/ ; Dd							
	gnf tyf xod k0k h8fg	bflx/l dgtin xl/hgsf3/ blv bjgf/foof sff]stf3/ ; Dd hfg]at6f]							
	cf/ ; =; -9nfg ug1	bflx/l d'fj 6fhdf]ljzjgy d'f'psf3/ blv hut d'f'psf3/ ; Dd hfg]ulhl							
	ofhgm0{lg/6t/tf	lkk/xof blv blif0f ef/t af8/ ; Dd							
	gnf tyf ; 8s lkr	5f8s lkk/xof xl/ sxf/sf3/ blv blif0f ef/1to af6fhf0{							
	gnf tyf ; 8s lkr	6f8xjf blv blif0f nfd'xg e/sf3/ ; Dd							
	af6]k6fg u/l gmf afg0{lkr ug1	ehfhl blv blif0f x'; 8 d'f'f]vt ; Dd							
	cf/ ; =; -9nfg ug1	lz ; j'fsfz&/ ofbj sf3/ blv klzrd k' ahj ; lsf3/ ; Dd							
!@	lkr tyf gmf lgdff	a4 ky blv Clif/d ahaf; 3f3/ hfg]af6] ; Dd h8fg]							
	ah8 568fpg]/	nllagl k] Sna's]nflu lhl'nf ah8 568fpg]/ kz' ; Jf							
	kz' ; Jf stoffoof	sfoffoof /x\$]b0{s'f'f lgzlls pknlw tyf u/fpg]							
	/x\$]b0{s'f'f lgzlls pknlw tyf u/fpg]								

१	\$	uafsf]ejg	s_afi ubaf				
१०		gfnf tyf uen	v_j8f g-\$ xlbzsf]3/ bljv ahf; t]hsf]3/ ;Dd				
११		cw/f]gfnf lgdaf	u_nf0g 6fh bljv kj{j}dfg3f6 ;Dd				
१२		gfnf tyf uen	3_zl0 ky				
१३		gfnf tyf ; 8s lgdaf	a_dfof blj ky bljv p0/ blif0f zs/ >]7sf]3/ ;Dd/ ajj tf kgsf]3/ ;Dd				
१४		gfnf tyf ; 8s lgdaf	r_kf/ ; ky				
१५	%	cw/f]ejg lgdaf	s_e}xj f pRr df=j -sf]nflu -klj]lws lzifino_ lgdaf ;DK6g				
१६	^	; 8s lkr	s_xf0n lgdaf bljv p0/				
१७	&	kSsl gfnf tyf kSsl af6]	s_e}6l ky ; 4fy{/fhdfu{bljv kj {snf]l hfg]af6}af u} hf]0g]af6]				
१८		Ps tkml{af6]/ gfnf0{cf/=; =	v_uf]zsf/ ky ; 4fy{/fhdfu{bljv klZrd e}xj f updf u} hf]0g]af6]				
१९		Ps tkml{gfnf0{ kSsl / af6] cf/=; =	u_e}xj f ky bljv klZrd gf/fo0f kydf u}hf]0g]ullnl af6] ;fnf? d; njfgsf]3/ cuf8l tkml{af6]				
२०		af6]cf/=; =	3_l; 4fy{/fhdfu{bljv klZrd gf/fo0f kydf hf]0g]ullnl af6] -ej]nfn kf]0h 3/ p0/ tkml				
२१	(xn agfpg]	s_>l :jlits dlxn art tyf C0f ; xsf/l ; #yfsf]				

२२	!!	gfnf ddf tyf lkr	s_ehifnl uff leq					
२३		gfnf ddf	v_lz; jf uffdf					
२४		; 8s lkr tyf gfnf lgdff	u_lz; jf rf\$ blv db/; f ; db					
२५		af6]cf/4; =; =tyf gfnf lgdff	3_lof]8x]f uffsf]kty/l blv k} {tkm}hgaf6f]					
२६		af6]cf/4; =; =tyf gfnf lgdff	a_5f]s. lkk/of uff blv l; df h]8y]; 8s					
२७		cf/4; =; =tyf gfnf lgdff / vfgkfgl	r_bint a:t:l ; Dengf 6f]ndf					
२८		s lff s]ff lgdff	5_ehifnl kl]s]nflu					
२९	!@	gfnf tyf uen	s_a4 ky tyf hgslorf ky					
३०		gfnf tyf uen	v_zflbt ky blv zflbtgu/					
३१		af6]9nfg	u_s]ff]s]f ky					
३२		dlbb/ ddf	3_8ff uff leqs]dlbb/ ddf					
३३	!#	s]ll af6]u6n tyf gfnf	s_dxlb ; efux blv p0/ tkm\$]af6f]					
३४		s]ll af6]u6n tyf gfnf	v_dxlb ; efux blv blffor tkm\$]af6f]					
			lgj]fg l]q] j]sf; sfoqmdtkm}k]t]l]j t of]hg -*)@ _ o o					
			sfo]j]ds]f]hdaf]]]					

आ.ब. २०७४।०७५ को लागि स्वीकृत बजेट योजना तथा कार्यक्रम

अनुसूची-२

क्र.सं.	वडा नं.	विवरण	स्थान	दातृसंस्था	न.पा.	उपभोक्ता	कुल रकम	कैफियत
(अ)		भौतिक पूर्वाधार						
(क)		नगर क्षेत्र पूर्वाधार विकास कार्यक्रम तर्फका योजना						
१	१	सामुदायिक भवन (बेलाहिया)	क) बेलाहिया मनकामना पथ	२,५००,०००	२,५००,०००	०	५,०००,०००	
२	२	सडक पिच निर्माण	क) ममगाढको घर देखि उत्तर तर्फ पुरै वडा नं. ६ जोडिने	२,५००,०००	२,५००,०००	०	५,०००,०००	
३	३	सडक र नाली निर्माण	क)बन्धु पथ देखि दरखसवा हुँदै काँटा गाउ र आखा अस्पतालको पूर्व पट्टीको बाटो पुन दरखसवा र काटा गाउ जोड्ने बाटो	२,५००,०००	२,५००,०००	०	५,०००,०००	
४	४	वडा समिति भवन निर्माण	क) वडा नं ४ वडा समिति कार्यालय	२,५००,०००	२,५००,०००	०	५,०००,०००	
५	५	पक्की सडक र नाली निर्माण	क) भैरहवा उ.मा.वि. पूर्व देखि सेवा पथ सम्म	१,५००,०००	१,५००,०००	०	३,०००,०००	
		अधुरो नाला निर्माण	ख)नारायण अग्रवाल दक्षिण देखि कर्ण पथ सम्म	१,०००,०००	१,०००,०००	०	२,०००,०००	
६	६	वडा समिति भवन निर्माण	क) वडा नं ६ वडा समिति कार्यालय	२,५००,०००	२,५००,०००	०	५,०००,०००	
		पक्की नाला निर्माण	ख) महावीरपथदेखि पश्चिम जाने बाटो विनीता राईको घर तर्फ					परिचालन तर्फको काम सम्पन्न भएको जानकारी

७	वडा समिति भवन निर्माण	क) वडा न ७ डाडा गाड स्थित कुलोको पश्चिम तर्फ रहेको सार्वजनिक जग्गामा	१, २५०, ०००	१, २५०, ०००	०	२, ५००, ०००
७	पक्की नाली तथा पक्की सडक निर्माण	ख) सगरमाथा पथ हिमाली पथ कल्भर्ट देखि पूर्व देखाली पथमा गै जोडिने बाटो	६२५, ०००	६२५, ०००	०	१, २५०, ०००
	दवै पट्टी पक्की नाली तथा पक्की सडक निर्माण	ग) सुर्य पथ बेलबाबा पथ देखि पूर्व आर्य पथमा गै जोडिने बाटो (हितराज पन्थीको घर अगाडीको बाटो)	६२५, ०००	६२५, ०००	०	१, २५०, ०००
	सडक पिच तथा नाला निर्माण	क) शिव पथ उत्तर हुँदै पश्चिम तर्फ विपि पथ जोड्ने बाटो	१, २५०, ०००	१, २५०, ०००	०	२, ५००, ०००
	आर.सि.सि.सडक तथा पक्की नाली निर्माण	ख) जिर्णोद्धार पथको भित्री बाटो शुशिल उप्रेतीको घर देखि कलावती पाण्डेको घर सम्म	१, २५०, ०००	१, २५०, ०००	०	२, ५००, ०००
९	बाटो तथा नाला निर्माण	क) कल्याण पथको भित्री बाटो प्रभात पथ करिब १०० मि. गायत्री पथ माईती नेपालको दक्षिण आकाश कापि उद्योग बाट पूर्व भानु पथमा जोडिने माईती नेपालबाट उत्तर पूर्व समेत ३०० मि. बाटो	१, २५०, ०००	१, २५०, ०००	०	२, ५००, ०००
	नाला तथा सडक पीच	ख) पुरानो भट्टटोल डम्पर गुरुङको घर देखि दक्षिण आर्शिवाद पथमा जोडिने करिब ४०० मि.	१, २५०, ०००	१, २५०, ०००	०	२, ५००, ०००
१०	सडक नाला तथा कल्भर्ट निर्माण	क) दोगहरी शिवमन्दिर जोगेन्द्र चाईको घर देखि शिव मन्दिर हुँदै बसन्त हरिजनको घर सम्मको	२, ५००, ०००	२, ५००, ०००	०	५, ०००, ०००
११	सडक पिच तथा नाला निर्माण	क) वडकी पिपरिया देखि दक्षिण भारत सीमासम्म जोड्ने सडक	२, ५००, ०००	२, ५००, ०००	०	५, ०००, ०००
	नाला तथा सडक आर.सि.सि.	क) बुद्ध पथ	१, २५०, ०००	१, २५०, ०००		२, ५००, ०००
१२	दुवै तर्फ पक्की नाली तथा आर.सि.सि.सडक	ख) गौमुखी कलोनीको जनता पथ चन्द्रकला कार्कीको घर देखि पश्चिम तर्फ दिव्य ज्योति पथमा जोड्ने प्रेम गुरुङको घर देखि पूर्व जनता पथ जोड्ने सडक	१, २५०, ०००	१, २५०, ०००		२, ५००, ०००

१३	बाटो पिच तथा नाला	क) होटल यती देखि पूर्व भित्री बाटो हुँदै मैत्री पथ देखि पूर्व दुकनाथ कर्णको घर तिर जाने बाटो	२,५००,०००	२,५००,०००	०	५,०००,०००	
		जम्मा	३२,५००,०००	३२,५००,०००	०	६५,०००,०००	
		(ख) सडक बोर्ड र न.पा.को संयुक्त लगानीबाट संचालन हुने आयोजना					
१	१ श्रेष्ठ १३ सम्मका विभिन्न सडक	सडक पिच मर्मत सुधार	१०,०००,०००	४,२८५,०००		१४,२८५,०००	
		गुराँस पथ - शान्तिनगर १३, गोलीगाढ सडक, माईति नेपाल सडक, कालोनिका सडक, पंच पथ, विजय पथ, सिद्धार्थ पथ, वीर पथ, बसपार्क भित्र, बैक कलोनी, भड्ढाटोल पथ, भानु पथ, खजुरिया रोड तथा खजहना पथ, गजेन्द्रपथ-३, उदय पथ गाउँ पूर्व, चित्रपुत पथ, जनता पथ पश्चिम, जनस्वास्थ्यदेखि उत्तर, सिद्धार्थ समितिको पश्चिम, मदरसादेखि बन्दरगाह जाने बाटो, सिता पथ पूर्व सम्मान घाट जाने बाटो, मंजरी पथ, सानो कलोनी, क्षितिज पथ पूर्व, गणेश पथ, गार्गी पथ, कमल पथ, भुकुटि पथ, राम जानकी पथ, अन्नपूर्ण पथ, भीमकाली पथ उत्तर, शिसवा भुजौली, मेउडीहवा टोलदेखि जंगल टोलसम्म, लेखनाथ पथ, तिनतारा पथ, श्रद्धा पथ,)गधाकृष्ण पथ-१, भगवती पथ-१, मनकामना पथ-१, कलोनी पथ १२, सिद्धार्थ पथ १२, उचमीपथ दक्षिण-९, बेलबाबापथदेखि पूर्व वडा नं. ७, स्टकटोला गाउँभित्र-४, गल्लामण्डी दयापथदेखि जिल्ला प्रहरी निस्कने बाटो, व.नं.८ वि.पी. पथ वि.पी.पुस्तकालयबाट पश्चिम तर्फ जाने बाटो	१०,०००,०००	४,२८५,०००		१४,२८५,०००	
		सडक बोर्ड तर्फको जम्मा	१०,०००,०००	४,२८५,०००		१४,२८५,०००	
		ग प्रवर्द्धनात्मक र अन्य योजना तथा कार्यक्रम					
१		सडक बत्ती मर्मत संभार र विस्तार कार्यक्रम	०	२,५००,०००		२,५००,०००	

२	वातावरण व्यवस्थापन विशेष कोष		०	२००,०००		२००,०००	
३	प्रकोप व्यवस्थापन विशेष कोष		०	२००,०००		२००,०००	
४	नगरपालिकाको संस्थागत क्षमता विकास तथा सुदृढीकरण		०	२००,०००		२००,०००	
५	मुख्य नाला सरसफाई कार्यक्रम		०	२००,०००		२००,०००	
६	खुला दिशामुक्त अभियान संचालन		०	१५०,०००		१५०,०००	
७	सडक ग्रेभल तथा ह्युम पाईप		०	५००,०००		५००,०००	
८	भैपिर आउने अन्य फुटकर योजनाहरू		०	५००,०००		५००,०००	
९	वृक्षरोपण (२२ कि.मी. सडकमा)		०	२००,०००		२००,०००	
प्रर्वद्धनात्मक र अन्य योजना तथा कार्यक्रम तर्फ जम्मा			०	४,६५०,०००		४,६५०,०००	
घ	IUDP कार्यक्रम तर्फ		१४०,४००,०००	७५०,००,०००		१४७,९००,०००	
	IUDP कार्यक्रम तर्फ		६८४,०००,०००	५१,२६२,०००		७३५,२६२,०००	
ङ	दमकल खरीद		९,०००,०००	१,०००,०००		१०,०००,०००	
च	सूचना व्यवस्थापन			१५०,०००		१५०,०००	
छ	करदाता शिक्षा कार्यक्रम	करदाता सम्मान		१००,०००		१००,०००	
ज	सिमा क्षेत्र विकास कार्यक्रम						

२	सडक पिच तथा नाला निर्माण	क)माहामाया पथ (क)सफल फ्रेस हाउस देखि सुकदारको दुकान सम्म					
३	सडक र दुवै पट्टी नाला निर्माण	ख)चिल्डेन पार्क देखि नारायण सिंह आलेको घर देखि राजेश शुक्लाको घर सम्म					
४	नाला निर्माण	ग)बस पार्क देखि इण्डा खोला सम्म					
५	बाटो र नाला निर्माण	घ)बाचाम बोडिङ्ग स्कूल जाने बाटोको पहिलो पक्षिय जाने बाटोको	३				
६	नाला तथा बाटो निर्माण	ड)सि प्रिन्स होटलको पूर्वपट्टी सिद्धार्थ राजमार्ग देखि सिता पाण्डेको घर देखि प्रेम नारायण पाण्डेको घर सम्म					
७	नाला तथा बाटो निर्माण	छ)मेडीकल कलेजको पूर्व मेन बाटो बाट पहिलो पूर्व फर्केको सारु मगरको घर देखि खजुरीया नाला जोड्ने					
८	नाला तथा बाटो निर्माण	ज)सिद्धार्थ राजमार्गको पुरानो बिस्कुट फेक्ट्रीको छेउको बाटो					
९	गुम्बाको भवन	क)बौद्ध गुम्बा					
१०	नाला तथा ग्रेभल	ख)वडा नं. ४ हृदयशको घर देखि बेलास तेलिको घर सम्म					
११	अधुरो नाला निर्माण	ग)लोटन टोल देखि पूर्व विमानघाट सम्म					
१२	नाला तथा ग्रेभल	घ)शांति पथ	४				
१३	नाला तथा सडक निर्माण	ड)माया देवि पथ देखि उत्तर दक्षिण शंकर श्रेष्ठको घर सम्म र बविता पुनको घर सम्म					
१४	नाला तथा सडक निर्माण	च)पारस पथ					
१५	अधुरो भवन निर्माण	क)भैरहवा उच्च मा.वि.को लागि (प्राविधिक शिक्षालय) निर्माण सम्पन्न	५				
१६	सडक पिच	क)होटल निर्माण देखि उत्तर	६				

१७	पक्की नाला तथा पक्की बाटो	क)भृकुटी पथ सिद्धार्थ राजमार्ग देखि पूर्व कलोनी जाने बाटोमा नै जोडीने बाटो							
१८	एक तर्फी बाटो र नालालाई आर.सि.सि.	ख)गौरीशंकर पथ सिद्धार्थ राजमार्ग देखि पश्चिम भैरहवा गाउमा नै जोडीने बाटो							
१९	एक तर्फी नालालाई पक्की र बाटो आर.सि.सि.	ग) भैरहवा पथ देखि पश्चिम नारायण पथमा नै जोडीने गल्ली बाटो(सालारु मुसलवानको घर अगाडी तर्फको बाटो)	७						
२०	बाटो आर.सि.सि.	घ)सिद्धार्थ राजमार्ग देखि पश्चिम नारायण पथमा जोडीने गल्ली बाटो (भविलाल पौडेल घर उत्तर तर्फ)							
२१	हल बनाउने	क)श्री स्वस्तिक माहिला बचत तथा ऋण सहकारी संस्थाको	९						
२२	नाला मर्मत तथा पिच	क)भुजौली गाँउ भित्र							
२३	नाला मर्मत	ख)शिसवा गाँउमा							
२४	सडक पिच तथा नाला निर्माण	ग) शिसवा चोक देखि मदरसा सम्म							
२५	बाटो आर.सि.सि.तथा नाला निर्माण	घ)ज्यौडिहवा गाँउको पोखरी देखि पूर्व तर्फ जानेबाटो	११						
२६	बाटो आर.सि.सि.तथा नाला निर्माण	ङ)छोटकी पिपरया गाँउ देखि सिमा जोड्ने सडक							
२७	आर.सि.सि.तथा नाला निर्माण र खानेपानी	च)दलित बस्ती सम्भन्ना टोलमा							
२८	कक्षा कोठा निर्माण	छ) भुजौली प्राविको लागि							
२९	नाला तथा ग्रेभल	क)बुद्ध पथ तथा जनकल्याण पथ							
३०	नाला तथा ग्रेभल	ख)शान्ति पथ देखि शान्तिमगर							
३१	बाटो ढलान	ग) कोलोनीका पथ	१२						
३२	मन्दिर मर्मत	घ) डाँडा गाँउ भित्रको मन्दिर मर्मत							

३३	कची बाटो ग्रेभल तथा नाला	क) महेन्द्र सभागृह देखि उत्तर तर्फको बाटो							
३४	कची बाटो ग्रेभल तथा नाला	ख) महेन्द्र सभागृह देखि दक्षिण तर्फको बाटो							
		निर्वाचन क्षेत्र विकास कार्यक्रमतर्फ प्रस्तावित योजना (८०।२०) कार्यक्रमको जम्मा :	०	०	०				
४	लक्षित समूहको विकास अन्तर्गत लैंगिक क्षमता तथा सामाजिक समावेशी कार्यक्रम सबै जात जातिका विपन्न वर्गका महिलाहरूलाई फाईदा पुग्ने कार्यक्रम								
१	आयमूलक	अचार बनाउने तालिम		७५,०००				७५,०००	
२	चेतनामूलक	पोषण तथा सुरक्षित मातृत्व कार्यक्रम		१००,०००				१००,०००	
३	क्षमता विकास	महिला स्वास्थ्य स्वयंसेविका क्षमता विकास		५०,०००				५०,०००	
४	आयमूलक	च्याउ खेती तालिम		१००,०००				१००,०००	
५	सीपमूलक	कम्प्युटर तथा ब्युटीसियन तालिम		१२५,०००				१२५,०००	
६	चेतनामूलक	कानुनी साक्षरता तालिम		१००,०००				१००,०००	
७	क्षमता विकास	महिला सञ्जालका पदाधिकारीको क्षमता विकास		१००,०००				१००,०००	
८	क्षमता विकास	लोकसेवा तयारी कक्षा		९०,०००				९०,०००	
९	क्षमता विकास	अनुगमन तथा कार्यक्रम व्यवस्थापन		२५,०००				२५,०००	

१०	क्षमता विकास	नगरस्तरीय र वडास्तरीय महिला संजाल ई.एफ.एल.जी.र सि. एफ. एल. जि. तालिम		७५,०००		७५,०००
११	क्षमता विकास	वडा र नगरस्तरीय महिला संजालको पुनरगठन		७५,०००		७५,०००
१२	क्षमता विकास	सबै वडाहरूमा एडभात्स सिलाईकटाई, बुटिक र भोला बनाउने तालिम		६०,०००		६०,०००
१३	क्षमता विकास	घरेलु महिला हिंसा, दाईजो प्रथा, बहुविवाह तथा बालविवाह सम्बन्धि सचेतनामुलक तालिम		१२५,०००		१२५,०००
१४	क्षमता विकास	एकल महिला लक्षित कार्यक्रम		५०,०००		५०,०००
१५	क्षमता विकास	महिला कर्मचारीहरूको क्षमता अभिवृद्धि कार्यक्रम		५०,०००		५०,०००
		महिला लक्षित तर्फको जम्मा :	०	१,२००,०००	०	१,२००,०००
ज	बालबालिका लक्षित कार्यक्रम					
१	क्षमता विकास	बाल क्लबहरूको नगरस्तरीय वादविवाद तथा हाजिरी जवाफ प्रतियोगिता		७५,०००		७५,०००
२	क्षमता विकास	बाल क्लबहरूलाई खेलकूद सामग्री वितरण		१२५,०००		१२५,०००
३	क्षमता विकास	अनाथ बालबालिकाहरूलाई न्यानो कपडा, खेलकूद सामग्री तथा सामग्री वितरण		२५,०००		२५,०००
४	क्षमता विकास	बाल क्लबहरूको संस्थागत सुदृढीकरण		१२५,०००		१२५,०००
५	क्षमता विकास	बालबालिका सम्बन्धी स्थितीपत्र, बाल प्रोफाइल तयारी र प्रकाशन		१४०,०००		१४०,०००
६	क्षमता विकास	राष्ट्रिय बाल विवस कार्यक्रममा साभेदारी		२५,०००		२५,०००
७	क्षमता विकास	बालबालिकाहरूलाई उद्घोषण तालिम		७५,०००		७५,०००

८	नास्तर	क्षमता विकास	सामुदायिका विद्यालयका शिक्षकहरूलाई बालमैत्री तालिम		१२५,०००			
९	नास्तर	क्षमता विकास	व्यवसायीहरूलाई बाल श्रम न्यूनिकरण सम्बन्धि अभिमुखिकरण तालिम		१२५,०००			
१०	सबै वडा	क्षमता विकास	कार्यक्रम अनुगमन तथा व्यवस्थापन खर्च		२५,०००			
११	सबै वडा	क्षमता विकास	विद्यालय, वडास्तरीय र नगरस्तरीय वाल भेला गर्ने		१२५,०००			
१२	सबै वडा	क्षमता विकास	दलित, अपाङ्ग, एकल र अन्य पिछडावर्ग एवं वालवालिकाको तथ्याङ्क संकलन		१२५,०००			
१३	सबै वडा	क्षमता विकास	नगर, जिल्ला र राष्ट्रियस्तर फुटबल र क्रिकेट प्रतियोगिता		१००,०००			
१४	सबै वडा	क्षमता विकास	शिशु विकास केन्द्र संचालन र व्यवस्थापन र लगानी ई.सि.डी.केन्द्र		१२५,०००			
१५	सबै वडा	क्षमता विकास	विद्यालयमा पुस्ताकालय, कम्युटरआदि सहयोग		१२५,०००			
१६	सबै वडा	क्षमता विकास	वाल क्लबका पदाधिकारीहरूलाई सि.एफ.एल.जि.तालिम श्री आर		७५,०००			
१७	सबै वडा	क्षमता विकास	नगरस्तरीय वाल क्लबलाई भ्रमाण		११०,०००			
१८	सबै वडा	क्षमता विकास	अपाङ्गता (विद्यालय स्तरीय वालबालीकालाई पोषाक सहयोग		७५,०००			
			बालबालिका लक्षित कार्यक्रमको जम्मा :		१,७२५,०००			
भ्र)		आदिवासी/जनजाती लक्षित कार्यक्रम						
१	सबै वडा	सीपमूलक	हाउस वायरङ्ग र प्लमिबिङ तालिम		१५०,०००			

२	नास्तर	आयमूलक	जैविक मल उत्पादन तथा व्यवसायिक तरकारी खेती तालिम	१००,०००		१००,०००		
			आदिबासी/जनजाती लक्षित कार्यक्रमको जम्मा :	०	०	२५०,०००	०	२५०,०००
ज)		दलित लक्षित कार्यक्रम						
१	नास्तर	सीपमूलक	हाउस वायरिङ्ग र प्लम्बिङ तालिम	१५०,०००		१५०,०००		
२	नास्तर	सीपमूलक	सिलाइ कटाइ तालिम	९०,०००		९०,०००		
			दलित लक्षित कार्यक्रमको जम्मा :	०	०	२४०,०००	०	२४०,०००
ट)		मधेशी/मुस्लिम र पिछडाबर्ग लक्षित कार्यक्रम						
१	११	संस्थागत क्षमता विकास	सिसवा बेनत कलबलाई डेक्स वेन्च	७५,०००		७५,०००		
२	नास्तर	सीपमूलक	सिलाइ कटाइ तथा डल बनाउने तालिम	१००,०००		१००,०००		
३	नास्तर	क्षमता विकास	लोकसेवा तयारी कक्षा	७५,०००		७५,०००		
४	नास्तर	सीपमूलक	मोबाईल रिपेरीङ्ग तालिम	७५,०००		७५,०००		
५	नास्तर	आयमूलक	बेमौसमी तरकारी खेती तालिम	१००,०००		१००,०००		
			मधेशी/मुस्लिम र पिछडाबर्ग लक्षित कार्यक्रमको जम्मा :	०	०	४२५,०००	०	४२५,०००
ठ)		ज्येष्ठ नागरिक लक्षित कार्यक्रम						
१	नास्तर		बृद्ध बृद्धालाई सम्मान तथा न्यानो कपडा वितरण	१३५,०००		१३५,०००		
२	नास्तर		निःशुल्क स्वास्थ्य परीक्षण शिवीर संचालन कार्यक्रम	७५,०००		७५,०००		
३	नास्तर		८५ वर्ष उमेर पुरा भएका बृद्धाबृद्धालाई वार्षिक रु ५००० का दरले बृद्धा भत्ता थप गर्ने	५००,०००		५००,०००		
			ज्येष्ठ नागरिक लक्षित कार्यक्रमको जम्मा :	०	०	७१०,०००	०	७१०,०००
ड)		अपाङ्गता लक्षित कार्यक्रम						
१	नास्तर	क्षमता विकास	हवील चियर, वैशाखी तथा सेतो छडी वितरण	७५,०००		७५,०००		

२	नास्त	सीपमूलक र आयमूलक	सीपमूलक तथा आयमूलक तालिम				७५,०००		
			अपाङ्गता लक्षित कार्यक्रमको जम्मा :	०	१५०,०००	०	१५०,०००	०	१५०,०००
			भ्रम देखि ड सम्मको कार्यक्रम अनुगमन र व्यवस्थापन खर्च	०	५०,०००	०	५०,०००	०	५०,०००
			अन्य पिछडिएको वर्गको जम्मा :	०	१,८२५,०००	०	१,८२५,०००	०	१,८२५,०००
			कुल जम्मा:	८६९,९००,०००	१०६,७४७,०००	१,२००,०००	१,०६,७४७,०००	१,२००,०००	१,०६,७४७,०००

आ.ब. ०७४।०७५ का लागि प्रस्तावित दोस्रो प्राथमिकताका योजना तथा कार्यक्रमहरू (थप श्रोत प्राप्त भएमा नगरपालिका बोर्ड बैठकबाट छनौट भई कार्यान्वयन हुने)

(क)	वडा नं.	भौतिक पूर्वाधार							
	वडा नं. २								
		१. हरीजन टोलमा सरकारी पाईप लाईन विस्तार गर्ने							
		२. फुलपुरमा सार्वजनिक जगामा कब्रस्थान							
		३. ट्युम पाईप ६ थान							
		३. सिचाईको लागि फाटकको व्यवस्था							
		४. डण्डापुलको खाली जगामा रहेको फोहोरको व्यवस्थापन							
		५. स्वर्गद्वारीमा तार गेटको व्यवस्था							
	वडा नं. ३								
		१. कब्रस्थान (चिहान घाट जाने बाटो) मिस्कट							
		२. बैकुण्ठ नाथ अर्याल सरको घर जाने बाटो मिस्कट							
	वडा नं. ४								
		१. सरसफाईको लागि २ जना कुचिकार तथा रिक्सा उपलब्ध गराउने							

cg; hl-!
l; 4fygu/ gu/kflnsf
gu/ sfokflnsfsf]sfoffo
l; 4fygu/, ?kbbxl
% gDa/ kbz, gkfn

आर्थिक वर्ष २०७४ १०७५ को दरबन्दी अनुमानित व्यय वितरणको पुष्ट्याई

(क) चालु खर्च

१. उपभोग खर्च

१.०१ तलब

!)=! tna sdf/l ?=_____ #, ^*,),),),).-
!= kzf; g tkm{j if{el/sf]tna bz}vr{; d] ?=_____ #, \$!,),),),).-
@= ; krt lj bfnf0{?_____ ^,),),),).-
#= n}yf kl/lf0f kfl/>lds ?=_____ !,),),),).-
%= s/f/; jf tkm]sf sdf/lx?nf0{?_____ !%,),),),).-
^= ; fj h]gs lj bdf sf]sf]nflu ?=_____ %,),),),).-

नोट: ; fj h]gs lj bdf lbg lj bf kfg] ; kmf0{sdf/lx?n] sfd ubf{b}fo adf]hd ; lj wfsf] Joj :yf ul/Psf]5 .

vl/bf/ ; /x 8knf0{b]gs ?=%) .-, dlvof ; /x 8knf0{b]gs ?=\$) .- / >0fl laxlg ; jf=;]s ; kmf0{sdf/nf0{?#) .- sf]b/n]Joj :yf ul/Psf] .

द्रष्टव्य—M xfn sfo{t sdf/l]sf]tna / eQf dfq ; dfj z ul/Psf]5 .

!)=!@=kbflwsf/l kfl/>lds ?=_____).-
gf]M kd]v Ho"sf]df] ; s ?=) .-, pk kd]v Ho"sf]df] ; s ?=) .- / j 8f cWol]Ho"x?sf]df] ; s ?=) .- sf b/n]j if{e/l]sf]kfl/>lds _
!)=!#= sdf/l sNof sf]f ?=_____ !,),),),),).-
!)=!\$= jldf lk]dod vr{ ?=_____ &,),),),).-
-sfoffosf] ; DkQl tyf sdf/lx?sf]nflu .-

१.०२ भत्ता

!)=!@=! sdf/l eQf ?=_____ *) ,),),),).-
!= :yfglo txsf sdf/lx?nf0{z? tnadfgsf]@) Ü sf b/n]g-kf-cltl/Qm eQf / gkfn ; /sf/sf] eQf ; d] ; fl]s adf]hd Joj :yf ul/Psf]?=_____ &@,),),),).-

@= cfe/ 6f0d eQf sfoffionf0{?===== #,)))))-.
 #= 6Q8/ jf cGo sfo\$fhful /fxa/df v6l cfpfg]klft klftlgwlnf0{?=%))-. sf b/n]kl/j xg vr{ lbg]Aoj :yfsfhful ?===== @,)))))-.
 \$= aSoff c; hl tyf cGo sfohf0{?=#,)))))-.
 !=)@= kblwsf/l eQf ?= =====).-
 !=)@=# a7s eQf ?===== \$,)))))-.
 !_ gu/kflnsf af\$ {a7s nf0{afli\$?===== *,^\$,)))))-.
 -dfl; s # lbg !@ dlxgf !)))-. @\$ hgf kblwsf/l / ; b:o ; lrj_
 @_ j8f ; ldt a7s nf0{afli\$?===== @%, (@,)))))-.
 -dfl; s # lbg !@ dlxgf !# j8f !)))-. % hgf kblwsf/l / ; b:o ; lrj_
 #_ cGo ljleGg lj ifout ; ldtnf0{?===== %, \$, \$,)))))-.
 gfM - klft a7s ?=!,)))))-.sf b/n]Joj :yf ul/Psf]5 .
 !=) # ; ?jf eQf vr{tyf blgs eQf ===== @%,)))))-.
 !=) \$ kfzfs ===== !@,)))))-.
 !_ lghfdtl sdf/l ; /x ktlnf0{?=&,%)=- sf b/n] !^) hgf sdf/l]kfzfs]sd /sd ; dfjz ul/Psf]5 .
 gfM kfzfs ; ljwf kfpfg]sdf/lx?n]kfzfs vl/b ul/ clgjfo{?kdf nufpg' kgf .
 !=)% vfbfG tyf cxf/===== !,)))))-.
 -jf?ofogsf hjfgx?nf0{ blgs ?= !@*.@& sf]b/n]j if{el/sf]_
 !=)^= cfjwl pkrf/ ===== %,)))))-.
 -; krt ljbfsf]/sd tyf lzif\$ g+!=)^ sf]/sd sdf/l snof sf]fdf lgsfz ug[/ ; fxl vftf jf6 vr{ug[. _
 !=)&= ; jf lgjQ ; ljwf=====)-.
 !=)*= tflnd sfo\$Q vr{=====)-.
 GffM M jf?ofog / gu/kx/l ; d]nf0{.
 @ sfoffo ; #fng / ; jf vr{
 @=) ! kfgl tyf lahl dx; h ?===== !,)))))-.
 gfM -sfoffo, k':tsfno, cltly ux, k#jfl6sf, dlxnf x:tsnf,a; kfs]j 8f; ldt zx/l ; jf sQb| ahxlof cbl sf]ljwt dxzh j if{e/l sf]nflu _
 @=)@; #f/ dx; h =?===== %,)))))-.
 -sfoffodf h8fg 6lnkfg, P8LP; Pn / cGo ; #f/nf0{j if{e/l]nflu Joj :yf ul/Psf]_.

@=# sfoffno ; #fng ; DaGwl vr{===== #%,),),)).-
 !_ :6zg/L ; fdfg ?=====!) ,),),)).-
 @_ 5kf0{vr{?=====!) ,),),)).-
 #_ ; r'gf k\$fg ?===== @,),),)).-
 \$ _ cGo sfoffno ; fdfg ?=====!) ,),),)).-
 %_ xhfs vr{tyf lfltk'tl{b:t/cflb ?=====!) ,),),)).-
 ^ _ sfoffno tyf j8f ; ldtntf0{Ps klt /fli60 kqklqsf ?===== @,),),)).-
 @=\$ ef8f =====%,),),)).-
 != j8f ; ldttsf]sfoffno # j6f nf0{dfi ; s ?=@%)}.-sf b/n]?===== #,),),)).-
 @= gu/ ; jf:Yo s[b]j8f g+(nf0{dfi ; s ?=%,&)}.- sf b/n]?===== ^*, \$)).-
 #= cGo d]zg/L , ; jf/L cflbnf0{?===== !, #!, ^)).-
 @=% dd{ tyf ; Def/=====!) ,),),)).-
 != hlkuf8L ! nf0{?===== #,),),)).-
 @= kmf\$kl, sDKob/, km\$, ; 6]hkmf, ; f0sn, df/ ; f0\$N,
 kmgf/ OTofl ?===== & ,),),)).-
 - ; f0\$N dd{sf]xsdf klt ; f0\$N jflif\$?=!)}.- eGbf ga9g]u/L dd{ ugI.-
 @=^ OGwg tyf cGo OGwg
 @=^=! ; jf/L OGwg -kfwlsf/L =====*,),),)).-
 @=^=@ ; jf/L OGwg -sdf/L =====!) ,),),)).-
 -sfoffnosf]sfddf kofu ubf{rflxg]hlc / df/ ; f0\$N?sf]nuas /fvl OGwg vr{f]JoJ :yf u/PSf]. _
 @=^=# cGo OGwg =====%,),),)).-
 -lof ; dl6t]h, Jof6k_
 @=) & k/fdz{tyf cGo ; jf zNssf]vr{
 @=) &=! k/fdz{zNs===== !, *,),),)).-
 -sfggl, k] ; Nnfxsf/ / a]zsqfrfo\$]kfl/>lds dfl ; s ?=%,))}.-n]
 @=) &=@ ; / ; kmf0{tyf cGo ; jf zNs=====).-
 @=) * lj]w vr{
 @=) *=! ; b:otf zNs===== @,),),)).-
 Gff M-l ; 6lg, g-kf=f]lo cWooog s[b]klzrdf~rn, g]fn /\$s] ; jf06l tyf g-kf= ; b:otf zNs .
 @=) *=@cfly\$; xfotf===== !,),),)).-

@=) *# k':sf/ - sdf/l, cGo kl|tef ; Ddfgnf0{_____@,)),)).-
 -gkf=sdf/lnf0{%) xhf/, n=k] Snasf]l; kmfl/; df kqsf/Ltfnf0{?=%) xhf/
 / cGonf0{?=! nfV ; d] k':sf/sf]JoJ :yf ul/Psf]. _

@=) *\$ kl/ifb ; #fng vr{_____#),)),)).-

@=) *% lj|jw vr{_____@!,%),)),)).-

!= sfoffnodf cfpG]:jb]l tyf lj]b]l cilylx?, gkf= a]s tyf cGo
 sfo\$dnf0{?_____!),)),)).-

@= j8f ; ldt sfoffnosf]nflu ?_____!), (@,)),)).-

-kl|t j8f df; s ?=&,)))- sf b/n]cilyl ; Tsf/ P] a]s ; d]sf]nflu JoJ :yf ul/Psf].

@= cGo, lj|jw vr{cflbnf0{?_____%*,)),)).-

cgbfg

#=) ! ; fj]h]gs ; :yfgnf0{cgbfg ?_____(),)),)).-

!= dlxnf x:tsnf s]b| ; #fngnf0{?_____#!@,)),)).-

gf] M- lzllsf @ nf0 df; s ?=!@,)))- sf b/n] kfl/>dls / bz]vr{; d] .

@= >l lj]Gwjfl; gl kf]j-rf]sbf/ kfl/>lds ?_____@,)*,)),)).-

gf] M- rf]sbf/ lkog @nf0{df; s ?=* ,)))- sf b/n] bz]vr{; d] .

#= ; :s] lj]B>d e]xj] nf0{?_____ \$),)),)).-

\$= nldagl axl/f ; ?k]b]xl nf0{?_____@,)),)).-

%= g]kn gu/kflnsf sdf/l Pzfl]; o; g,l; 4fyGu/nf0{_____ \$),)),)).-

^= ; fdbflos d]h ldnfk s]b| ; #fngnf0{?_____!, (%),)),)).-

-; e]h]snf0{df; s ?=^,)))- sf b/n]kfl/>ldssf]JoJ :yf ul/Psf]._

gf] M]kl|t d2f ; e]h]snf0{?=%)).- / d]h]dnfk stf]nf0{?=\$)).-sf b/n]oftfoft vr]f]JoJ :yf ul/Psf].

&= l; 4fy{; flxTo kl/ifbnf0{?_____ \$),)),)).-

*= ; h]glzn ; flxTo ; dfhnf0{?_____!%,)),)).-

(= kl>t kl]ti7fgnf0{?_____#),)),)).-

#=)@ uf]j]=; :tyf gkf-nf0{cgbfg ?_____).-

#=# ; fdlhs ; :yfgnf0{cgbfg ?_____#),)),)).-

s_ v]h]sb tkm{?=_ @,)),)),)).-

!_ /fli6@ :t/ km]ban ; #fng ug{?_____!),)),)).-

@_ j8f :tl/o km̄ban ; #fng ug{?=====!(,%) ,)))-
 #_ df5fkR5]Sna km̄ban ; #fng ug{?=====%) ,)))-
 \$ _ d̄p/ sk lqms̄p̄ -j8f :tl/o_ ; #fng ug{?=====@,)) ,)))-
 %_ āp̄ld06g ; #fng ug{?=====!(,%) ,)))-
 ^ _ c̄go lj ljw v̄hsb sfōmd ; #fng ug{?=====\$(,%) ,)))-
 -v_ efiff , ; s̄[̄t / snf / Alf̄of tkm̄{?===== @,)) ,)))-
 -u_ g-kf=lf̄q̄ leq Jofkf/, kō6g 3/ḥ' pBf̄u kj 4f̄(ds sfōmd
 -cf̄B̄f̄us d̄h̄f ; #fng_ tkm̄{?===== \$(,)) ,)))-
 -3_ =c̄go ; 3 ; :yf tkm̄{?===== \$(,)) ,)))-
 Gf̄p̄ M-g-kf=s̄f]lg0f̄p̄g' / sfōmd ; Dk̄6g kl5 eQm̄fgl lbg]ul/ Joj :yf ul/Psf]
 #=>\$; fdf̄l̄hs ; /l̄ff cgb̄fg ?===== %,#&,)) ,)))-
 != g-kf=df sfō{t c: yfol jf :yfol ax̄fn sd̄{f/l hg; s}sf/0faf6 d[0'eP̄df lghs̄f]glhss̄f]
 xsjfn̄fn̄f0{cgb̄fg lbg ?=====!(,%) ,)))-
 ḡf̄p̄M- of]/sd c̄go sg}sf̄of̄ vr{ug{kf06]5ḡ .
 @= ḡk̄fn ; /sf/af6 k̄f̄t x̄g] ; fdf̄l̄hs ; /l̄ff j [Q /sd lj t/0f ug{?===== %,#%,%) ,)))-
 \$; j̄f vr{
 \$=>! p̄Tk̄fbg ; fdf̄ull . ; j̄f ?=====))-
 \$=>@ cf̄f̄w̄l tyf c:ktfn ; #fng vr{?===== @,)) ,)))-
 ḡf̄p̄ M- -g-kf= lf̄q̄ leqsf ḡful/snf0{tTsfn̄sf]n̄flu ; k̄k̄z 0̄h̄\$z̄g # ef0̄h̄ / s̄s'/n]6f̄\$̄f̄df cf̄j Zos
 kg]cf̄f̄w̄l 0̄h̄\$z̄g vr̄f̄f]Joj :yf ul/Psf]_
 \$=># k':ts tyf ; fdf̄ull ?===== %,) ,)))-
 != l; 4fy{1fg dl̄Gb/ k':tsfn̄on̄f0{k':ts vl/b ug{?===== #,) ,)))-
 @= v̄hsb tyf zl̄f̄s ; fdf̄ull lgz̄Ns lj t/0f ug{?===== @,)) ,)))-
 \$=>\$ sfō\$̄d̄ vr{?===== * ,)) ,)))-
 != ; h̄gfd̄hs lj 1fkg vr̄f̄f0̄{?===== !,) ,)))-
 @= /fli6̄ v̄f̄k̄ sfōmd ; d̄j̄nf0 ?===== @,)) ,)))-
 ḡf̄p̄ M- -:j̄e ; lj sn̄f0{b}gs ?=\$)- sf b/n]oftfof̄t / v̄fhf vr̄f̄f]Joj :yf _
 #= ; #f/ d̄f̄l̄lod Pkm̄Pd=,6l=el=sfō\$̄dn̄f0{; Den̄f̄f̄ cg' / f ?===== %,)) ,)))-
 - x̄fd̄f]gu/ x̄fd̄f]e}x̄j̄f,x̄fd̄f]l; 4fȳḡu/ _

\$=)% sfo\$đ eđOf vr{
 \$=)%=! sfo\$đ eđOf vr{kblwsl/?=_____&,,)))).-
 \$=)%=@ sfo\$đ eđOf vr{sdff/l/?=_____%,,)))).-
 \$=)^ lglđf ; fj hlgS ; DkQlSf] ; Def/ vr{ ?=_____).-
 -lgdfđ ePsf ; fj hlgS eflts ; /rgfx? ddđ ug{
 -gđ-M g=kf=sf]lgOfđfg ; f/ ddđ ; Def/ ug{.
 \$=)& gu/sf] ; kmf0{tyf kmxf] d]f Joj : yfkg vr{ ?=_____!, *,),),)).-
 != g=kf=sf]gu/ lfg leqsf dVof ; 8sx? ; / ; kmf0{sfo{ug{?_____(@,)),)).-
 @= j8fsf]leql ; 8sx? ; / ; kmf0{sfo{ug{?_____%(,)),)).-
 gđ M-gu/ ; kmf0{tkmxf s/f ; jf / blgs Hofndf sfo{ug]sdff/lx?sf]kfl/>lds vr{.
 #= ; / ; kmf0sf ; fdfgx? lkmfon, a|, sf] a]rf, sf]fn]u] xft]7]f
 cfb] vl/b ug{?=_____!%,),),)).-
 \$= 6\$6/ ddđ tyf aldf vr]f0{?_____%,),),)).-
 %= 6\$6/nf0{0Gwg vl/b ug{?=_____^,),),)).-
 ^= a]fl/z]nf ; tut ug]f0{-klt nf ; ?=!))). sf b/n]_ ?=_____!,),),)).-
 &= gu/ lfg]sf ljleG : yfgx?df axQ ; / ; kmf0{cleofg sfo]mdnf0{?_____@,),),)).-
 *= ; fj hlgS vfgkfgl wf/fx?sf]dx ; h abmfg ?=_____%,),),)).-
 \$=)* bdsn tyf Pdah] ; ; #ng vr{ ?=_____(@,),),)).-
 != jf?0foGq tkm] if{e/lsf]tna eOf ?=_____&,%%,),)).-
 s_ jif{e/lsf]tna bz}vr{ ; d] ?=_____^&,%%,),)).-
 v_ ; lrt ljbfnf0{?=_____#),),)).-
 gđ M- ; lrt ljbfsf]/sd sdff/l sNof sf] vftdf hDdf u/l vr{ug] .
 @_ xđ/ sl6E tyf jfl ; E eOf ?=_____@,^%,),)).-
 -af?Of oGq hjfgx? nf0{ klt hjfg xđ/ sl6E jkt z? :s]hsf]@% tyf jfl ; E jkt #% sf
 b/n]Joj :yf ul/Psf]_
 #_ g=kf=cltl/Qm eOf @)Ü / gkfn ; /sf/sf]eOf ; d] ul/ jifel/sf]?=_____!#,!%,),)).-
 \$_ jf?0foGq ddđnf0{?=_____@,^%,),)).-
 %_ jf?0foGq @ nf0{0Gwg vl/b ?=_____@,),),)).-
 ^_ af?0foGq @ sf]b3Ggf ladf jkt ?=_____!,),),)).-
 \$=)(; 8s aQl dx ; h vr{ ?=_____).-
 (=)! ek/l cpg] ?=_____!,),),)).-
 !! Jofh eQmgl
 (!!)=! cftl/s C0fsf]Jofh eQmgl ?=_____^,),),)).-
 (!!)=@ jfxo C0fsf]Jofh eQmgl ?=_____).-
 !@ lkmtf{vr{?=_____#,),),)).-

cg; hl-!
l; 4fygu/ gu/kflnsf
gu/ sfokflnsfsf]sfoffho
l; 4fygu/, ?kGbxl
% gDa/ kbbz, gkfn

आर्थिक वर्ष २०७४ १०७५

नेपाल सरकारबाट स्थानीय तहमा विभिन्न सरकारी कार्यालयको वित्तीय हस्तान्तरण व्यय वितरणको पुष्ट्याई

(क) चालु खर्च

- 1_ lzlf lfj tkmf?=====&,*^!,)))).-
-s_ kfo\$:yfglo txd ;fdbflos l; sf0{zlf]s ; Rgf s[bhf0{?=@,)))).-
-v_ kfylds, lgDg dflwoflds lzlfxs?sf]tna kzf; lgs vr{?=\$,*%,#\$,)))).-
-u_ dflwoflds txsf lzlfxs?sf]tna kzf; lgs vr{?=====!,^^,\$(,)))).-
-3_ ljBfno lfj ljsf; sfofmd ?=====!,@\$,&*,)))).-

२) प्राथमिक स्वास्थ्य सेवा (जन स्वास्थ्य कार्यालय, स्वास्थ्य सेवा

- s[b|rf\$] tyf pk rf\$] tkmf?=====^%,(%,)))).-
-s_ sdf]f/lx?sf]tna eQf vr{?=====)%#,@,)))).-
-v_ :yfglo eQf vr{?=====,\$,)))).-
-u_ dxul eQf vr{?=====!,,\$,)))).-
-3_ cGo :jf:Yo sdl\$]f]lkm8 eQf vr{?=====!,!) ,)))).-
-8_ cGo -a]s _ eQf vr{?===== =^),)))).-
-r_ kfz]s eQf vr{?=====!,!#,)))).-
-5_ kfgl tyf lj hhl vr{?=====!@,)))).-
-h_ s/f/ ;]f vr{?===== #,^),)))).-
-em_ ;fwf/Of cgludg vr{?===== @,)))).-
-`_ ;?jf eDOf vr{?===== =!),)))).-
-6_ ;#f/ dx; h vr{?===== @,)))).-
-7_ 3/ ef8f vr{?===== =!),)))).-
-8_ sfoffho d; nGb vr{?===== %),)))).-

३) अस्पताल तर्फ रु. १,५७,३८,०००-

- s_ sdf]f/lx?sf]tna eQf vr{?=====!,!(,)(,)))).-
-v_ :yfglo eQf vr{?===== ^,)))).-
-u_ dxul eQf vr{?===== #,*\$,)))).-
-3_ cGo -a]s _ eQf vr{?===== %,)))).-
-a_ kfz]s eQf vr{?===== @,\$,)))).-
-r_ lj/fdlsf]vfvg vr{?===== *,)))).-

- 5_ kfgl tyf lj hhl vr{?===== @,)))).-
- h_ s/f/ ;]f vr{?===== %,,)))).-
- em_ ;fwf/Of cgludg vr{?===== ^,)))).-
- `_ ;?jf eDOf vr{?===== \$,)))).-
- 6_ ;#f/ dx;h vr{?===== !,)))).-
- 7_ lj ljw -; %lff ; DaGwl _vr{?===== %%,)))).-
- 8_ 3/ ef8f vr{?===== !,)))).-
- 9_ sfoffno 0fwg vr{?===== !,)))).-
- 0f_ ;jf/l ;fwg dd{ vr{?===== %,)))).-
- t_ sfoffno d; nGb vr{?===== !,)))).-

४) राष्ट्रिय स्वास्थ्य शिक्षा, सूचना तथा संचार केन्द्र तर्फ रू.....७२,०००-

- s_ :jf:Yo ; :yfx?df :jf:Yo ; fdfllu|lj t/Of vr{?===== @,)))).-
- v_ 5fkf ; #f/ dflModaf6 :j:Yo ; GbZ vr{?===== @\$,)))).-
- u_ ; %lft dft]j ; g]g; g]f]l] lj ifodf :jf:Yo lzlf ; fdfllu|lj t/Of vr{?===== %,)))).-
- 3_ lj Bfno :j:Yo kj 4g tyf lzlf sfoqmd vr{?===== !,)))).-
- a_ ; fdbflos :jf=:]f cGt/lqmf -; g]g; g]f]l] /f\$yfd, lgzNs :jf=:]f_ ?=!@,)))).-
- r_ ; fdbflos :jf= kj 4g cleofg vr{?===== ^,)))).-
- 5_ :jf:Yo lbj ; dgfpg vr{?===== \$,)))).-

५) एकीकृत जिल्ला स्वास्थ्य कार्यक्रम तर्फ रू.....१,४४,५८,०००-

- s_ dlxf :jf=:j#]x?nf0{kfzfs eQf vr{?===== &,%*,)))).-
- v_ s/f/ ;]f vr{?===== %,#@,)))).-
- u_ cf]fwl, EofS; lg lj t/Of vr{?===== \$%,)))).-
- 3_ kl/jf/ :jf:Yo sfoqmdsf]knd{knd/dG 5kf0{vr{?===== (,)))).-
- a_ lkm:6hf kf7B/ v:g]/f]l]sf]hf# vr{?===== \$,)))).-
- r_ cf0{0=; l=8l=;]f kbfg vr{?===== \$#,)))).-
- 5_ 0Wnf06 ;]f vr{?===== * (,)))).-
- h_ dlxf :jf:Yo :j#lj sf lbj ; dgfpg vr{?===== @%,)))).-
- em_ dlxf :jf:Yo :j#lj sf cw]flif\$; dlff a]s vr{?===== @,*@,)))).-
- `_ :jf=:j#]sx?nf0{bl3\$flng ;]fsf]nflu ; Ddfghgs lj bf0{vr{?=*),)))).-
- 6_ lszf] lszf]l sfoqmd dlxfj f/l :jf:Yo Joj:yfkg vr{?===== *,)))).-
- 7_ ufB3/ lSngls ; #fng oftoft vr{?===== ^!,)))).-
- 8_ ; %lft kZtl ;]f vr{?===== @@,)))).-
- 9_ Plss[lzz' tyf afNosflng kf]of ; fdbflos kj 4g{sfoqmd vr{?=#,)))).-
- 0f_ le6fdlg P Sok; h v]fpg]d=:j#]nf0{kl/rfng vr{?===== !,^#,)))).-
- t_ ; lhNnf :t/ c:ktfnsf];]f ; bQls/Of vr{?===== @\$,)))).-
- y_ :jf:Yo rf\$:t/df kmx/d]f Joj:yfkg ; w/ sfoqmd vr{?===== ^,)))).-
- b_ lgzNs :jf:Yo ;]fsf]nflu cf]fwl vl/b vr{?===== (,)))).-

-w_ sfofho ; #fng vr{?=====,\$,)))-.
 -g_ :yfgf ePsf / yk xg]zx/l :jf:Yo ;]f s[b]; #fng lgzt{cgbfg ?=====!@,&%,)))-.
 -k_ lhNnf c:ktfn 5kf0{/ bt{zNs jkt lgzt{cgbfg vr{?=====#@,)))-.
 -km_ cdf ; /lff sfoqmd ;]f kbf g offtot vr{-; fdlhs ; /lff _?=====%,)))-.
 -a_ ue]tl tyf ;]s]l ptk]off ;]f vr{-; fdlhs ; /lff _?=====@!^,)))-.
 -e_ lhNnf tyf ayl&= ; 06/af6 cfsfl:ds /km/ vr{-; fdlhs ; /lff _?=====!^,)))-.
 -d_ lh=c:ktfn / ; /sf/l :jf=:df k] 'tl xghf0{Gofgf]emfh -; fdlhs ; /lff _?=====,\$,&! ,)))-.
 -o_ kf73/ dVsf]Sof; / hf#sf]nflu elcf0P ; 0 vl/b vr{?=====,& ,)))-.
 -/_ l; Nsg l/8-kz/l vl/b vr{?=====%,)))-.
 -n_ kfylds uf0 lSngs ; #fngsf nflu pks/of vl/b vr{?=====*,)))-.
 -j_ kOf{vfk]sf]lbufk]gfsf]nflu :yfglo :jf=:yf kbflwsf/l uf]7l vr{?=====!%,)))-.
 -;_ kOf{vfk] g-kf=3f]f0ff sfoqmd lbufk]gfsf]nflu ; j]f0f vr{?=====,\$,)))-.
 -if_ lgoldt vfk] azfv dlxgfno{vfk] dlxgfsf]?kdf ; #fng cgludg vr{?=====!@,)))-.
 -z_ kl/jf/ lgofhg tyf ; /lft dft]j ;]f lbj ; dgfpg vr{?=====%,)))-.
 -x_ zx/l :jf:Yo ; :yfdf kl/jf/ lgofhg ;]f lj:tf/ / lg/t/tf vr{?=====#,)))-.
 -lf_ ; :yfut kl/jf/ lgofhg ;]f s[b]x?sf] ; b0ls/of vr{?=====#,)))-.
 -q_ jGwofs/of 3Dtl lzj/ / cufj]d=:jf=:j +; 3; 4 5nkm vr{?=====#%,)))-.
 -1_ :6fkm; {cgdlnf0{]SnlgSn ck80 vr{?=====!,)))-.
 -ss_ dft [lzz' tyf afNofing kf]f0f ny]hfyf k/fdz{; DaGwl j 8f:t/lo tflnd ?=====,\$,(%,)))-.
 -sv_ kf]f0f ; DaGwl ; rs u0f:t/ clea[4 :jf:Yosdl{tYof] sdl{tflnd vr{?=====^,)))-.
 -su_ kf]f0f ; Dab ; rs ?6lg 8f6f cgludg ; cxf/f sfoqmd ; #flnt vr{?=====,& ,)))-.
 -s3_ kOf{vfk] g-kf=:lgZrtt / lbufk]gfsf]nflu g-kf=j 8f / :jf=:yf kdV uf]7l ?=====@*,)))-.
 -s8_ kx# gkuf / 56 arfsf]vfh] kOf{vfk] lbnfpg d=:jf=:j +; 3]cledVls/of ?=====^%,)))-.
 -sr_ gu/kflnsf] ; Id ofhg th]f kOf{vfk] g-kf=lbufk]gfsf]nflu @ lbg]uf]7l ?=====!%,)))-.
 -s5_ afXo vfk] s[b]sf]ej j lgdf]f vr{?=====#,)))-.
 6) क्षयरोग नियन्त्रण तर्फ रु.....१,६१,०००-

-s_ :yfglo tx ; #fng ; fdfu|vl/b vr{?=====!,)))-.
 -v_ pkrf/ s[b]df cfsfl:ds cj:yfdf cf]fwl ; fdfu|9]fgl ?=====#,)))-.
 -u_ pkrf/ s[b]df u0{cgludg,dNof]g sfoqmdsf]u0f:tl/otf ; lgl:rtf ?=#,)))-.
 -3_ sDolgl 86\ sfoqmd nfu'ePsf lhNnfd ; #fng vr{?=====^^,)))-.
 -a_ lghl :jf:Yo ; :yf ; 4 ; dgj o ul/ lfo/f]u pkrf/ Joj:yfkg uf]7l ?==%\$,)))-.
 -r_ sf/fuf/,:sh,lj Bf>ddf lfo/f]u hf]vdoQm hg; Wofdf df0qmf]sf]kL Sofdk ug] ?=@%,)))-.
 -

cg; hl-!
l; 4fygu/ gu/kflnsf
gu/ sfo{kflnsfsf]sfoffno
l; 4fygu/, ?kGbxl
% gDa/ kbbz, gkfn

आर्थिक वर्ष २०७४ १०७५ को दरबन्दी अनुमानित व्यय वितरणको पुष्ट्याई

(ख) पूंजीगत खर्च

५. पूंजी ट्रान्सफर खर्च :

%-)! hlluf vl/b ?=====).

%-)@ ejg vl/b ?=====).

६ पूंजी निर्माण खर्च :

^=)! kmfg{/ ?=====!) , , , , ,).-

gfbb M- -g=kf= / j 8f ; ldltx?df cfjZos kmfg{/ vl/b ug{. _

^=)@ ; jf/l ; fwg ?=====#%, , , , ,).-

gfbb M- -gu/ kx/l tyf ljB't 0sf0{cfjZos rf/ kfz; jf/l vl/b ug{. _

^=)# dzlg/l cfhf/ tyf cGo pks/of ?=====!%, , , , ,).-

gfbb M- -g=kf= / j 8f ; ldltx?df cfjZos pks/of vl/b ug{. _

^=)\$ ejg lgdfef ?=====).

gfbb M- sfoffno ejg lgdfef ug{.

^=)% ; fj hlgS lgdfef vr{ ?=====!,) *, % ^, @, (, ^ ^ \$. (*

s_ ; 8s afB{tkm\$]lj sf; lgdfef sfo\$]nflu ?=====!, \$ @, *%, , ,).-

v_ cf0=0=8l=kl=tkm\$]lj sf; lgdfef sfo\$]nflu ?=====!\$, (!, @%, , ,).-

u_ cf/0=8l=kl=tkm\$]lj sf; lgdfef sfo\$]nflu ?=====&! , @%, , , ,).-

3_ Pn=hl=; l=8l=kl=tkm\$]nflu ?=====^%, , , , ,).-

a_ gu/kflnsf tkm\$]lj sf; lgdfef sfo\$]nflu ?=====@), #, @, !, (, ^ ^ \$. (*

-gu/ kl/ibj f6 kfl/t cfly\$ j if(@)&\$.)&% sf]nflu ; jls[offhgfx? ; #fng ug{

^=)^ khlut ; wf/ vr{ ?=====).

^=)& cllbog . khlut kflj lws k/fdz{; jf vr{ ?=====).

gfbb M-; ^6jbb/ ; kl/j]f0f tyf jflif\$ kflj lws k/fdz{; jf zlls sfo{/ cGo .

७. लगानी :

&=) ! zϕ/ nufgl ?=====).-

&=) @ C0f nufgl ?=====).-

८ पूंजीगत अनुदान :

*=) ! ; j k l g s ; :yfnf0{cgbfg ?===== @,)))).-

Gffϕ M-g=kf=sf]lg0fϕfg; f/ sfoϕmd ; DkGg kl5 eQmfgl lbg]ul/ Joj :yf ul/Psf].

*=) @ uf=j ; = / g-kf=nf0{cgbfg ?=====).-

*=) # ; j fdhs ; :yfnf0{lb0ϕ]cgbfg ?===== @@,)))).-

!_ d7 dlGb/, dl:hb, rr{ wdϕfnf cflb lgdfϕf ug{?=# nfv ; Ddsf] nfut /sdsf] \$) ÷ ^)
; fe]bf/laf6 xg]sfoϕf cfj Zos ; fdfull vl/bnf0{ ?===== !%,)))).-

@_ e}xjf led c:ktfnf0{hg/ϕ/ vl/b ug{?===== %,)))).-

#_ c6o ; 3 ; :yf tkm{?===== @,)))).-

Gffϕ M-g=kf=sf]lg0fϕfg; f/ sfoϕmd ; DkGg kl5 eQmfgl lbg]ul/ Joj :yf ul/Psf].

(=@ ek/ cfpg] ?=====).-

१० सांवा भुक्तानी

!)=) ! cftl/s C0fsf]; fjf eQmfgl ?===== %) ,)))).-

!)=) @ jfxo C0fsf]; fjf eQmfgl ?=====).-

सिद्धार्थनगर नगरपालिका
नगर कार्यपालिकाको कार्यालयको

अर्थ सम्बन्धी प्रस्तावलाई कार्यान्वयन गर्न बनेको विधेयक, २०७४

प्रस्तावना:

सिद्धार्थनगरनगरपालिकाको आर्थिक वर्ष २०७४।०७५ को अर्थ सम्बन्धी प्रस्तावलाई कार्यान्वयन गर्नको निमित्त स्थानीय कर, शुल्क तथादस्तुर संकलन गर्ने, छुट दिने तथा आय संकलनको प्रशासनिक ब्यबस्था गर्न बाञ्छनीय भएकोले, नेपालको संविधानको धारा २२८ को उपधारा (२) बमोजिम नगर सभाले यो ऐन बनाएको छ।

१. **संक्षिप्त नाम र प्रारम्भ:** (१) यस ऐनको नाम आर्थिक ऐन, २०७४ रहेको छ।

(२) यो ऐन सिद्धार्थनगरनगरपालिकाको नगर सभा बाट पारित भएको मिति देखि सिद्धार्थनगर क्षेत्रमा लागू हुनेछ।

२. **परिभाषा र व्याख्या:**

(क) सम्पत्तिकर भन्नाले कुनै ब्यक्ति वा संस्थाको स्वामित्वमानगरपालिकाको क्षेत्रभित्र रहेको जग्गा र सो जग्गामा बनेको स्थाई संरचना (घर, गोठ, टहरा, गोदाम आदि समेतमा) मा नगरपालिकाले लगाउने कर भन्ने बुझिन्छ।

(ख) पटके सवारीकर भन्नाले नगरपालिकाले आफैले बनाएको वा कुनै निकायबाट नगरपालिकामा हस्तान्तरण भै आएको सडकबाट गुड्ने सवारी साधनमा लगाउने कर भन्ने बुझिन्छ।

(ग) सवारी साधनकर भन्नालेनगरपालिका क्षेत्रभित्र दर्ता भएका सवारी साधनमा लगाउने कर भन्ने बुझिन्छ।

(घ) घरजग्गाकर भन्नालेएकीकृत सम्पत्तिकर नलगाइएको जग्गामा बनेकोघर र सोही जग्गामा लगाइने कर भन्ने बुझिन्छ।

(ङ) मालपोत भन्नाले एकीकृत सम्पत्तिकर नलगाइएको जग्गामा लगाइनेमालपोत वाभूमीकरभन्ने बुझिन्छ।

(च) बाह्य आय भन्नाले नगरपालिकालाई नेपाल सरकारबाट प्राप्त हुने समानीकरण अनुदान, सशर्त अनुदान, अन्य अनुदान, बिभिन्न दातृ निकायहरूबाट प्राप्त हुने अनुदान तथा नेपाल सरकार एवं अन्य निकायहरूबाट प्राप्त हुने ऋण तथा अन्य बाह्य आय समेत भन्ने बुझिन्छ।

३. **सम्पत्तिकर:**

(१) सिद्धार्थनगरनगरपालिका क्षेत्रभित्र कुनै ब्यक्ति वा संस्थाको स्वामित्वमा रहेको जग्गा र सो जग्गामा बनेको स्थाई संरचना (घर, गोठ, टहरा, गोदाम आदि समेत) मा एकीकृत सम्पत्तिकर लगाइने र असूलउपर

गरिनेछ।

- (२) उपदफा (१) बमोजिम लगाइने सम्पत्तिकर अनुसूचि (१) बमोजिम हुनेछ।
- (३) एकीकृत सम्पत्तिकर निर्धारण प्रयोजनका लागि जग्गाको मूल्यांकन गर्दा नगर सभा बाट पारित न्यूनतम मूल्यांकनलाई आधार लिइनेछ।
- (४) एकीकृत सम्पत्तिकर निर्धारण प्रयोजनका लागि कुनैपनि भौतिक संरचनाको मूल्यांकन गर्दा अनुसूचि (२) मा उल्लेखित दर अनुसार गरिनेछ।
- (५) एकीकृत सम्पत्तिकर निर्धारण प्रयोजनका लागि कुनैपनि भौतिक संरचनाको मूल्यांकन गर्दा अनुसूचि (३) मा उल्लेखित दर अनुसार ह्रास कट्टी गरिनेछ।
- (६) नेपाल सरकारको पूर्ण स्वामित्वमा रहेका जग्गा तथा सो जग्गामा बनेका भौतिक संरचनामा एकीकृत सम्पत्तिकर लगाइने छैन।
- (७) उपदफा (१) बमोजिम एकीकृत सम्पत्तिकर लागेको सम्पत्तिमा घरजग्गाकर तथा मालपोत वा भूमीकर लाग्ने छैन। तर एकीकृत सम्पत्तिकर लागू हुनु भन्दा अघि(आ ब २०६९।०७० भन्दा अघिल्लो आ ब सम्म)को बक्यौता घरजग्गाकर तथा मालपोत अशुली गर्न यस दफाले बाधा पुर्याएको मानिने छैन।

४. मालपोत तथा भूमीकर

- (१) एकीकृत सम्पत्तिकर नलगाइएको जग्गामा अनुसूचि (४) बमोजिम मालपोत तथा भूमीकर लगाइने र असूलउपर गरिनेछ।

५. घरजग्गा कर

- (१) एकीकृत सम्पत्तिकर नलगाइएको जग्गामा अनुसूचि (५) बमोजिम घरजग्गाकर लगाइने र असूलउपर गरिनेछ।
- (२) उपदफा (१) बमोजिम घरजग्गा कर निर्धारण प्रयोजनका लागि भौतिक संरचनाको मूल्यांकन गर्दा अनुसूचि (३) मा उल्लेखित दर अनुसार ह्रास कट्टी गरी मूल्यांकन गरिनेछ।

६. घरबहाल कर

- (१) नगरपालिका क्षेत्रभित्र कुनै ब्यक्ति वा संस्थाले ब्यापारिक भवन, घर, पसल, ग्यारेज, गोदाम, टहरा, छप्पर, जग्गा, पोखरी आदि पूरै वा आंशिक तबरले बहालमा दिएकोमा अनुसूचि (६) बमोजिम घरजग्गा बहालकर लगाइने र असूलउपर गरिनेछ।

७. पेशा व्यवसाय कर

- (१) नगरपालिका क्षेत्रभित्र व्यापार, व्यवसाय वा सेवामा पूजोगत लगानी र आर्थिक बारोबार समेतका आधार मा अनुसूचि (७) बमोजिम पेशा व्यवसायकर लगाइने र असूलउपर गरिनेछ।

८. सवारी साधनकर

(१) नगरपालिका क्षेत्रभित्र दर्ता भएका सवारी साधनमा अनुसूचि (८)बमोजिम सवारी साधनकर लगाइने र असुलउपर गरिनेछ। तर, प्रदेश कानून स्वीकृत भै सो कानूनमा अन्यथा ब्यबस्था भएको अबस्थामा सोही बमोजिम हुनेछ।

९. पटके सवारी कर

(१) नगरपालिकाले आफैले बनाएको वा कुनै निकायबाट नगरपालिकामा हस्तान्तरण भै आएको सडकबाट गुड्ने सवारी साधनमा अनुसूचि (९)बमोजिम पटके सवारी कर लगाइने र असुलउपर गरिनेछ। यस कार्यको लागि निजी क्षेत्रको समेत सहयोग लिन सकिने छ।

१०. विज्ञापन कर

(१) नगरपालिका क्षेत्रभित्र हुने विभिन्न प्रकारका विज्ञापनमा अनुसूचि (१०)बमोजिम विज्ञापन कर लगाइने र असुलउपर गरिनेछ। तर, प्रदेश कानून स्वीकृत भै सो कानूनमा अन्यथा ब्यबस्था भएको अबस्थामा सोही बमोजिम हुनेछ।

११. मनोरञ्जन कर

(१) नगरपालिका क्षेत्रभित्र हुने विभिन्न प्रकारका मनोरञ्जन व्यवसायमा अनुसूचि (११)बमोजिम मनोरञ्जनकर लगाइने र असुलउपर गरिनेछ। तर, प्रदेश कानून स्वीकृत भै सो कानूनमा अन्यथा ब्यबस्था भएको अबस्थामा सोही बमोजिम हुनेछ।

१२. सेवा शुल्क

(१) एकिकृत सम्पतिकर असुली गर्दा अनुसूचि (१२)मा उल्लेख भए बमोजिम अतिरिक्त सेवा शुल्क लिईनेछ।

१३. घर नक्सापास दस्तुर

(१) नगरपालिकाले आफ्नो क्षेत्रभित्र बनेका भौतिक संरचनाहरूको अनुसूचि (१३)मा उल्लेख भए बमोजिमको दरमा नक्सापास दस्तुर लगाइने र असूलउपर गरिनेछ।

१४. पार्किङ शुल्क

(१) नगरपालिका क्षेत्रभित्रकुनै सवारी साधनलाई पार्किङ सुबिधा उपलब्ध गराए वापत अनुसूचि (१४)मा उल्लेख भए बमोजिमको दरमा पार्किङ शुल्कलगाइने र असुल उपर गरिनेछ।

(२) सवारी साधनको चाप र किसिम, सडकको क्षमता, उपयुक्त स्थानको उपलब्धता आदिलाई मध्यनजर गरी नगर कार्यपालिकाले आवश्यक कार्यविधि तय गरी सवारी साधनहरूका लागि सशुल्क पार्किङको ब्यबस्थापन गर्नसक्नेछ।

१५. बहाल बिटौरी, हाट बजार शुल्क

(१) नगरपालिका क्षेत्रभित्र नगरपालिका आफैले निर्माण गरेका वा रेखदेख वा सञ्चालन गरेका पसल वा हाट बजारबाट शुल्क संकलनका लागि नगरपालिकाले आवश्यक कार्यविधि बनाई निर्दिष्ट गरेका क्षेत्रको सूचि तयार गरी सोही आधारमा बहाल वा शुल्क निर्धारण गरिनेछ। सुबिधा उपलब्ध गराए वापत अनुसूची (१६) मा उल्लेख भए बमोजिमको दरमा शुल्कलगाइने र असुल उपर गरिनेछ। यस कार्यका लागि निजी क्षेत्रको समेत सहयोग लिन सक्नेछ।

१६. शुल्क दस्तूर

नगर पालिकाले उपलब्ध गराउने बिभिन्न सिफारिस वापत अनुसूची (१५) अनुसारको दस्तूर लिईनेछ

१७. बसपार्क प्रवेशपार्किंग शुल्क

(१) नगरपालिका क्षेत्रभित्र नगरपालिका आफैले निर्माण गरेका वा रेखदेख वा सञ्चालन गरेका बसपार्कमा सवारीका साधन प्रवेश गरे वापत कार्यविधि बनाई शुल्क निर्धारण गरिनेछ। सुबिधा उपलब्ध गराए वापत अनुसूची (१७) मा उल्लेख भए बमोजिमको दरमा प्रवेश शुल्कलगाइने र असुल उपर गरिनेछ। यस कार्यका लागि निजी क्षेत्रको समेत सहयोग लिन सकिनेछ।

१८. आय प्रक्षेपण

(१) नगरपालिकाको चालु आ ब २०७४।०७५ का लागि यस ऐन बमोजिम तोकिएका कर, शुल्क तथा दस्तूरहरूका आधारमा अनुमान गरिएको आन्तरिक आय र अनुमानित बाह्य आय समेतलाई एकीकृत गरी कायम भएको कूल अनुमानित आय बजेट अनुसूचि (१८) मा उल्लेख भए बमोजिम हुनेछ।

१९. कर छुट तथा जरिवाना

१. यस ऐन बमोजिम तोकिएको अवधि भित्र बुझाउने करदातालाई दिईएको छुट बाहेक कर तिर्ने दायित्व भएका व्यक्ति वा संस्थाहरूलाई कुनै पनि किसिमको कर छुट दिईने छैन।
२. नगरपालिका बाट असुल गरिने एकिकृत सम्पति करमा निर्देशिकामा तोकिए अनुसार छुट र जरिवानाको व्यवस्था गरिएको छ

२०. कर तथा शुल्क संकलन सम्बन्धि कार्यविधि:

यो ऐनमा भएको व्यवस्था अनुसार कर तथा शुल्क संकलन सम्बन्धि कार्यविधि नगर कार्यपालिकाले तोके अनुसार हुनेछ।

(१) **बिबिध:** (१) नेपालको संविधान २०७२ को धारा ५७(५), १०९, १६२(४), १९७, २१४(२), २२१ (२), र २२६(१) सँग सम्बन्धित अनुसूचि ९ अनुसार संघ, प्रदेश र स्थानीय तहको अधिकारको साभा सूचीमा परेका अधिकारहरूको हकमा प्रदेश तथा संघीय कानून स्वीकृत भै सोही कानूनहरूमा ब्यबस्था भए बमोजिम हुनेछ।

- (२) कर, शुल्क तथा दस्तुरहरूको दर निर्धारण गर्दा स्थानीय स्वायत्त शासन ऐन, २०५५ तथा स्थानीय स्वायत्त शासन नियमावली, २०५६ तथा स्थानीय निकाय आ प्र नियमावली २०६४ मा उल्लेखित न्यूनतम तथा अधिकतम सीमालाई आधार मान्न सकिनेछ।
- (३) यस ऐन बमोजिमको कर, शुल्क तथा दस्तुर संकलनका लागि नगरपालिकाले निजी क्षेत्रको सीप, क्षमता र पूँजीलाई अधिकतम उपयोग गर्नेगरी आवश्यक रणनीति निर्माण गरी सार्वजनिक निजी साभेदारी (Public Private Partnership (PPP) को अबधारणाअनुसार आवश्यकता र प्रभावकारिता समेतलाई मध्यनजर गरी केही अयोजनाहरू कार्यान्वयन गर्न सक्ने छ।
- (४) आफ्नो अधिकार क्षेत्रभित्रकोकर, शुल्क तथा दस्तुरहरू निर्धारण एवं संकलन गर्ने सन्दर्भमा नगरपालिकाले सरकारी वा गैरसरकारी संस्था, नगरबासीहरू र सरोकारवालाहरू समेतकोआवश्यक परामर्श एवं सहयोग लिन सक्नेछ।
- (५) नगरका बिभिन्न स्थानमा अस्थाइरूपमा बसोबास गरिरहेका नागरिकहरूलाई करको दायरामा ल्याउन नगरपालिकाले आवश्यक कार्यबधि तयार गरी लागू गर्न सक्नेछ।
- (६) यस ऐनमा उल्लेख भएका ब्यबस्थाहरूको हकमा यसै ऐन बमोजिम र अन्य उल्लेख नभएका प्राबधानहरूको हकमा बिगतमा नगरपालिकाको परिषदले स्वीकृत गरेका बिनियम, कार्यबधि, निर्देशिका, निर्णयहरू र प्रचलित कानूनमा उल्लेख भएबमोजिम हुनेछ।
- (७) यस ऐनमा उल्लेख भएका प्राबधानहरू संघीय वा प्रादेशिक कानूनसँग बाभिएमा बाभिएको हदसम्म अमान्य हुने छन्।

सिद्धार्थनगर नगरपालिका

नगर कार्यपालिकाको कार्यालय, सिद्धार्थनगर

आर्थिक ऐन २०७४ को दफा ३(५) संग अनुसूची (५)

भौतिक संरचनाको हासकट्टी दर

संरचनाको किसिम	पक्का जोडाईमा ढलाई	माटोको जोडाईमा ढलाई	पक्का जोडाईमा जस्ता वा टायलको छाना	माटोको जोडाई भै जस्ता वा टायल छाना	सेड	ढुंगा वा ईटाको पर्खाल	कच्ची घर
संरचनाको आयु							
१-५ वर्ष	१०	१२	१५	१८	२०	२०	२०
६-१० वर्ष	२०	२४	३०	३६	४०	४०	४०
११-१५ वर्ष	३०	३६	४५	५४	६०	६०	६०
१६-२० वर्ष	४०	४८	६०	७२	८०	८०	८०
२१-२५ वर्ष	५०	६०	७५	९०	९०	९०	९०
२६-३० वर्ष	६०	७२	९०	९०	९०	९०	९०
३१-३५ वर्ष	७०	८४	९०	९०	९०	९०	९०
३६-४० वर्ष	८०	९०	९०	९०	९०	९०	९०
४१-४५ वर्ष	९०	९०	९०	९०	९०	९०	९०
४६- ५० वर्ष	९०	९०	९०	९०	९०	९०	९०

आर्थिक ऐन २०७४ को दफा ३(२) संग अनुसूची (१)

नगर कार्यपालिकाले आफ्नो क्षेत्रभित्र लगाउन सक्ने एकिकृत सम्पति करको दर

क्र. सं.	मूल्यांकन रकम			कर रकम
१	१	देखि	२ लाख ५० हजार	सम्म ५००००
२	२ लाख ५० हजार १	देखि	५ लाख	सम्म १००१००
३	५ लाख १	देखि	७ लाख ५० हजार	सम्म १५०१००
४	७ लाख ५० हजार १	देखि	१० लाख	सम्म २००१००
५	१० लाख १	देखि	१२ लाख ५० हजार	सम्म २५०१००
६	१२ लाख ५० हजार १	देखि	१५ लाख	सम्म ३००१००
७	१५ लाख १	देखि	१७ लाख ५० हजार	सम्म ३५०१००
८	१७ लाख ५० हजार १	देखि	२० लाख	सम्म ४००१००
९	२० लाख १	देखि	२२ लाख ५० हजार	सम्म ५००१००

क्र.सं.	मूल्यांकन रकम				कर रकम
	देखि	सम्म	देखि	सम्म	
१०	२२ लाख ५० हजार १	देखि	२५ लाख	सम्म	६७०१००
११	२५ लाख १	देखि	२७ लाख ५० हजार	सम्म	८४०१००
१२	२७ लाख ५० हजार १	देखि	३० लाख	सम्म	१०००१००
१३	३० लाख १	देखि	३५ लाख	सम्म	१२००१००
१४	३५ लाख १	देखि	४० लाख	सम्म	१८००१००
१५	४० लाख १	देखि	४५ लाख	सम्म	२४००१००
१६	४५ लाख १	देखि	५० लाख	सम्म	३०००१००
१७	५० लाख १	देखि	६० लाख	सम्म	३५००१००
१८	६० लाख १	देखि	७० लाख	सम्म	५१२५१००
१९	७० लाख १	देखि	८० लाख	सम्म	६७५०१००
२०	८० लाख १	देखि	९० लाख	सम्म	८३७५१००
२१	९० लाख १	देखि	१ करोड	सम्म	१००००१००
२२	१ करोड १	देखि	१ करोड २० लाख	सम्म	१२०००१००
२३	१ करोड २० लाख १	देखि	१ करोड ४० लाख	सम्म	१४०००१००
२४	१ करोड ४० लाख १	देखि	१ करोड ६० लाख	सम्म	१६०००१००
२५	१ करोड ६० लाख १	देखि	१ करोड ८० लाख	सम्म	१८०००१००
२६	१ करोड ८० लाख १	देखि	२ करोड	सम्म	२००००१००
२७	२ करोड १	देखि	२ करोड ५० लाख	सम्म	२५०००१००
२८	२ करोड ५० लाख १	देखि	३ करोड	सम्म	३२०००१००
२९	३ करोड १	देखि	३ करोड ५० लाख	सम्म	३९०००१००
३०	३ करोड ५० लाख १	देखि	४ करोड	सम्म	४६०००१००
३१	४ करोड १	देखि	४ करोड ५० लाख	सम्म	५३०००१००
३२	४ करोड ५० लाख १	देखि	५ करोड	सम्म	६००००१००
३३	५ करोड १	देखि	माथिको मूल्यांकनमा		प्रतिहजार रू २ थप

आर्थिक ऐन २०७४ को दफा ४(१) संग अनुसुची (४)

नगर कार्यपालिकाले आफ्नो क्षेत्रभित्र लगाउन सक्ने बक्यौता भूमिकर (मालपोत) को दर

क्र.सं.	विवरण	दर रू.
१.	वडा नं. १ देखि वडा नं. ९, वडा नं. १२ र वडा नं. १३ मा रहेको जग्गाहरूमा प्रति कट्टा भूमिकर	रू.३५१००
२.	वडा नं. १० वडा नं. ११ मा रहेको जग्गाहरूमा प्रति कट्टा (मालपोत)	रू.२५१००

भुमिकर तथा मालपोतको बक्यौतामा जरिवाना निम्न प्रकार रहेको छ :

बृद्धि दर	साल	वर्ष	जरिवाना प्रतिशत
३५%	२०३४	२१	१५५.२३%
	२०३५	२०	१४०.५०%
	२०३६	१९	१३०.७८%
	२०३७	१८	१२०.००%
	२०३८	१७	१११.७६%
१५%	२०३९	१६	१०३.७५%
	२०४०	१५	९७%
	२०४१	१४	९०.३५%
	२०४२	१३	८३.८५%
	२०४३	१२	७७.५०%
	२०४४	११	७१.३६%
	२०४५	१०	६५.५०%
१०%	२०४६	९	६०.००%
	२०४७	८	५५.००%
	२०४८	७	५०.००%
	२०४९	६	४५.००%
	२०५०	५	४०.००%
	२०५१	४	३५.००%
	२०५२	३	३०.००%
२०५३	२	२५.००%	
२०५४	१	२०.००%	

नोट : क) २१ वर्ष भन्दा माथि बक्यौता रहेकोमा जरिवाना प्रतिशत १५५.२३% लाग्ने छ :

ख) ट्रायल चेक गर्दा नर बढी भएको जग्गाहरूका मालपोत तथा भुमिकर २०२९ साल देखि नै लाग्ने छ :

आर्थिक ऐन २०७४ को दफा ५ (१) संग अनुसूची (५)

नगर कार्यपालिकाले आफ्नो क्षेत्रभित्र लगाउन सक्ने बक्यौता घरजग्गा करको दर

क्र.सं.	विवरण	करको दर
१	पहिलो रु. १० लाख सम्ममा	कर नलाग्ने
२	त्यसपछिको रु. १० लाख सम्ममा	एकमुष्ट रु. ३००।००
३	त्यसपछिको रु. ३० लाख सम्ममा	०.०५%
४	त्यसपछिको रु. ५० लाख सम्ममा	०.२५%
५	त्यसपछिको रु. १ करोड सम्ममा	०.५०%
६	त्यसपछिको बाँकी रकममा	१.५०%

सिद्धार्थनगर नगरपालिका

नगर कार्यपालिकाको कार्यालय, सिद्धार्थनगर

आर्थिक ऐन २०७४ को दफा ३ (३) संग अनुसूची (२)

नगर कार्यपालिकाले आफ्नो क्षेत्रभित्र लगाउन सक्ने एकिकृत सम्पति कर निर्धारणको लागि जग्गाहरूको मुल्यांकन दर

वडा नं.१

मुख्य क्षेत्र	स्थान	न्यूनतम मूल्य प्रति बिगाहा रु
क) व्यापारिक क्षेत्र	क सिद्धार्थ राजमार्ग भन्सार गेट देखी क्वारेन्टाइन अफिस सम्मले छोएको जग्गाहरू	३०००००००
	ख कोटहीमाईपथले छोएको जग्गाहरू	१८००००००
ख) आवासिय क्षेत्र	क सिद्धार्थ राजमार्ग क्वारेन्टाइन अफिस देखी उत्तर डण्डा खोला सम्मले छोएको जग्गाहरू	१५००००००
	ख अन्य पक्की सडकले छोएको जग्गाहरू	१२००००००
	ग बाईपास सडक (सिद्धार्थराजमार्ग देखि सिमापथ सडकले छोएको जग्गाहरू	१८००००००
	घ शकूनीपथ(दरखसहवा चोक देखि पश्चिम मेडिकल कलेज सम्म	१८००००००
	ड. बाईपास सडक (सिद्धार्थराजमार्ग देखि बेलहिया बसन्तपुर सम्म	१८००००००
ग) कृषि क्षेत्र	क सिमा पथले छोएको जग्गाहरू	१७००००००
	ग ग्रावल, कच्चि तथा गल्लि सडकले छोएको जग्गाहरू	३०००००००
	घ बाटोले नछोएको जग्गाहरू	१२००००००

वडा नं.२

मुख्य क्षेत्र	स्थान	न्यूनतम मूल्य प्रति बिगाहा रु
क) आवासिय क्षेत्र	मैत्रिपथले छोएको जग्गाहरू	१४००००००
ख) कृषि क्षेत्र	अन्य पक्कि सडकले छोएको जग्गाहरू	७०००००००
	ग्रावल, कच्चि तथा गल्ली सडकले छोएको जग्गाहरू	४०००००००
	बाटोले नछोएको जग्गाहरू	१२००००००

वडा नं.३

मुख्य क्षेत्र	स्थान	न्यूनतम मूल्य प्रति बिगाहा रु
क) व्यापारिक क्षेत्र	सिद्धार्थ राजमार्ग हाटबजार पथ चोक देखी दक्षिण आखा अस्पताल सम्म ले छोएको जग्गाहरू	३२०००००००

“पर्यटन, उद्योग, व्यापार र शिक्षा, हराभरा बुद्धभूमि सिद्धार्थनगरको इच्छा”

ख) आवासिय क्षेत्र	सिद्धार्थ राजमार्ग आखा अस्पताल देखी डण्डा खोला पूल सम्म ले छोएको जग्गाहरू	२६००००००
	मैत्री पथले छोएको जग्गाहरू	१७००००००
	रंगशाला पथले छोएको जग्गाहरू	१७००००००
	अन्य पक्की सडकले छोएको जग्गाहरू	१२००००००
	बिरपथ (मैत्रिपथ चोक देखि पूर्व मेडिकल कलेज सम्म	१८००००००
	शकूनीपथ (दरखसहवा चोक देखि पश्चिम मेडिकल कलेज सम्म	१८००००००
ग) कृषि क्षेत्र	ग्राभल, कच्ची सडक तथा गल्लीले छोएको जग्गाहरू	८००००००
	बाटोले नछोएको जग्गाहरू	१६०००००

वडा नं.४

मुख्य क्षेत्र	स्थान	न्यूनतम मूल्य प्रति बिगाहा रु
क) आवासिय क्षेत्र	विमानघाट पथले छोएको जग्गाहरू	२०००००००
	विमानघाटपथ देखि लुम्बिनि सडक छुने सूगमिल मुख्य सडक मोहोडामा पर्ने जग्गाहरू	२०००००००
	लुम्बिनीसडकले छोएको जग्गाहरू(माया देवि चोक देखि पश्चिम	१८००००००
	सूगरमिल प्लटिडमा रहेको पक्कि सडक	१०००००००
ख) कृषि क्षेत्र	लुम्बिनी सडकले छोएको जग्गाहरू (माया देवि चोक देखि पूर्व	१८००००००
	अन्य पिच रोडले छोएको जग्गाहरू	८००००००
	ग्राभल, कच्ची सडक तथा गल्लीले छोएको जग्गाहरू	४५००००००
	बाटोले नछोएको जग्गाहरू	१२०००००

वडा नं.५

मुख्य क्षेत्र	स्थान	न्यूनतम मूल्य प्रति बिगाहा रु
क) व्यापारिक क्षेत्र	मैत्री पथ मिलन चौक देखी हाटबजार पथ चोक सम्मले छोएको जग्गाहरू	६०००००००
	नगरपालिका पथले छोएको जग्गाहरू	३६००००००
	बैंकरोडले छोएको जग्गाहरू	७२००००००
ख) आवासिय क्षेत्र	मैत्री पथ (हाटबजार पथ चोक देखी खजहना चोक सम्म ले छोएको जग्गाहरू	३२००००००
	हाटबजार पथले छोएको जग्गाहरू	३०००००००
	अन्य पिच सडकले छोएको जग्गाहरू	२२००००००
	गावल सडक, कच्चि सडक तथा गल्लि सडकले छोएको जग्गाहरू	१४००००००
ग) कृषि क्षेत्र	बाटोले नछोएको जग्गाहरू	८००००००

वडा नं.६

मुख्य क्षेत्र	स्थान	न्यूनतम मूल्य प्रति बिगाहा रु
क) व्यापारिक क्षेत्र	विमानघाट पथले छोएको जग्गाहरू	४०००००००
ख) आवासिय क्षेत्र	अन्य पक्की सडकले छोएको जग्गाहरू	१८००००००
	ग्रावल सडक , कच्चि सडक तथा गल्लि सडकले छोएको जग्गाहरू	१३००००००
ग) कृषि क्षेत्र	बाटोले नछोएको जग्गाहरू	३००००००

वडा नं.७

मुख्य क्षेत्र	स्थान	न्यूनतम मूल्य प्रति बिगाहा रु
क) व्यापारिक क्षेत्र	बसन्त पथले छोएका जग्गाहरू	४२०००००००
	नारायण पथले छोएका जग्गाहरू	६०००००००
	नया सडक रूसिद्धार्थ राजमार्ग छोएका जग्गाहरू	५६००००००
ख) आवासिय क्षेत्र	अन्य पक्की सडकले छोएको जग्गाहरू	२००००००००
	अन्य ग्रावल, कच्चि सडक तथा गल्लि सडकले छोएको जग्गाहरू	१४००००००
ग) कृषि क्षेत्र	बाटोले नछोएको जग्गाहरू	३००००००

वडा नं.८

मुख्य क्षेत्र	स्थान	न्यूनतम मूल्य प्रति बिगाहा रु
क) व्यापारिक क्षेत्र	सिद्धार्थ राजमार्गले छोएको जग्गाहरू महेन्द्रपार्क देखी विद्युत अफिस सम्म	५२०००००००
	नारायण पथले छोएको जग्गाहरू	६०००००००
	लुम्बिनी सडकले छोएको जग्गाहरू बूढचोक देखी कृषि सामाग्री संस्थानको गोदाम सम्म	४६०००००००
ख) आवासिय क्षेत्र	अन्य पक्की सडकले छोएको जग्गाहरू	२२०००००००
	लुम्बिनी सडकले छोएको जग्गाहरू कृषि सामाग्री संस्थानको गोदाम देखी पश्चिम	३००००००००
	सिद्धार्थ राजमार्गले छोएको जग्गाहरू विद्युत अफिस देखी उत्तर	३६०००००००
	ग्राभल, कच्ची सडक तथा गल्लीले छोएको जग्गाहरू	१५०००००००
ग) कृषि क्षेत्र	बाटोले नछोएको जग्गाहरू	४०००००००

वडा नं.८

मुख्य क्षेत्र	स्थान	न्यूनतम मूल्य प्रति बिगाहा रु
क) व्यापारिक क्षेत्र	सिद्धार्थ राजमार्गले छोएको जग्गाहरू महेन्द्रपार्क देखी विद्युत अफिस सम्म	५२००००००
ख) आवासिय क्षेत्र	दुमदुमवा, गोनहिया, मिश्रौलिया र उदयपूरका पक्की सडकले छोएको जग्गाहरू	८००००००
	सिद्धार्थ राजमार्गले छोएको जग्गाहरू विद्युत अफिस देखी उत्तर	३६००००००
	दुमदुमवा, गोनहिया, मिश्रौलिया र उदयपूर बाहेकका अन्य पक्की सडकले छोएको जग्गाहरू	१२००००००
	दुमदुमवा, गोनहिया, मिश्रौलिया र उदयपूर बाहेकका अन्य ग्राभल, कच्ची सडक तथा गल्लीले छोएको जग्गाहरू	८०००००००
ग) कृषि क्षेत्र	दुमदुमवा, गोनहिया, मिश्रौलिया र उदयपूरका ग्राभल कच्ची सडकले छोएको जग्गाहरू	४०००००००
	बाटोले नछोएको जग्गा	१५००००००

वडा नं.१०

मुख्य क्षेत्र	स्थान	न्यूनतम मूल्य प्रति बिगाहा रु
ख) आवासिय क्षेत्र	लूम्वनी सडकले छोएको जग्गाहरू	१८००००००
ग) कृषि क्षेत्र	पिच सडक मोहडामा पर्ने जग्गाहरू	२०००००००
	बाटोले नछोएको जग्गाहरू	१०००००००
	अन्य ग्रावल, कच्चि सडक तथा गल्लि सडकले छोएको जग्गाहरू	१५००००००

वडा नं.११

मुख्य क्षेत्र	स्थान	न्यूनतम मूल्य प्रति बिगाहा रु
क) कृषि क्षेत्र	पिच सडकले छोएको जग्गाहरू	२०००००००
	अन्य ग्रावल, कच्चि सडक तथा गल्लि सडकले छोएको जग्गाहरू	१५००००००
	बाटोले नछोएको जग्गाहरू	१०००००००

वडा नं.१२

मुख्य क्षेत्र	स्थान	न्यूनतम मूल्य प्रति बिगाहा रु
क) व्यापारिक क्षेत्र	नारायणपथले छोएको जग्गाहरू	६००००००००
	बैंकरोडले छोएको जग्गाहरू	७२०००००००
	बसन्तपथले छोएको जग्गाहरू	४२०००००००
	नया सडक सिद्धार्थ राजमार्गले छोएको जग्गाहरू	५६०००००००
ख) आवासिय क्षेत्र	शान्ति पथले छोएका जग्गाहरू	३००००००००
	ग्राभल, कच्ची सडक तथा गल्लीले छोएको जग्गाहरू	१४०००००००
	ग्राभल, कच्ची सडक तथा गल्लीले छोएको जग्गाहरू	१४०००००००
	कालिकापथले छोएको जग्गाहरू	२००००००००

ग) कृषि क्षेत्र	बाटोले नछोएको जग्गाहरू	३००००००
-----------------	------------------------	---------

वडा नं.१३

मुख्य क्षेत्र	स्थान	न्यूनतम मूल्य प्रति बिगाहा रु
क) व्यापारिक क्षेत्र	सिद्धार्थ राजमार्गले छोएको जग्गाहरू	४०००००००
	बैंक रोडले छोएको जग्गाहरू	७२००००००
ख) आवासिय क्षेत्र	मैत्री पथ हाटबजार पथ चोक देखी खजहना चोक सम्मले छोएको जग्गाहरू	३२००००००
	शान्ती पथले छोएको जग्गाहरू	३०००००००
	हाटबजार पथले छोएको जग्गाहरू	३०००००००
	अन्य पक्की सडकले छोएको जग्गाहरू	२०००००००
	ग्राभल, कच्ची सडक तथा गल्लीले छोएको जग्गाहरू	१४००००००
ग) कृषि क्षेत्र	बाटोले नछोएको जग्गाहरू	३००००००

आर्थिक ऐन २०७४ को दफा ६ (१) संग सम्बन्धित अनुसूचि (६)
नगर कार्यपालिकाले आफ्नो क्षेत्रभित्र आ.व. २०७४।०७५ का लागि लगाउन सक्ने बहाल कर

क्र.सं.	विवरण	आ.व. २०७४।०७५
१	घर जग्गा बहाल कर (बहाल रकमको)	२ प्रतिशत

आर्थिक ऐन २०७४ को दफा ७ (१) संग सम्बन्धित अनुसूची (७)
नगर कार्यपालिकाले आफ्नो क्षेत्रभित्र आ.व. ०७४।०७५ का लागि लगाउन सक्ने
व्यवसाय करको दर

क्र. सं.	व्यवसाय विवरण	आ.व. ०६५।०६६ को दररेट	आ.व. ०६६।०६७ को दररेट	आ.व. ०७३।७४ को दररेट	आ.व. ०७४।७५ को दररेट
१	दैनिक उपभोग्य सामाग्री(किराना,विसाता पसल)				
	थोक बिक्री गर्नेमा	१०००।००	१०००।००	१०००।००	१५००।००
	खुद्रा बिक्री गर्नेमा	५००।००	५००।००	६००।००	१०००।००
२					
	क. ५ जना भन्दा बढी कारिगर भएको	५००।००	५००।००	६००।००	१०००।००
	ख. २ देखि ५ जना सम्म कारिगर भएको	४००।००	४००।००	५००।००	७००।००
३	लुगा सिउने पसल				
	क. आधुनिक कपडा सिलाई गर्ने	१०००।००	१०००।००	१०००।००	१२००।००
	ख. बढीमा तिन मेशिन राखी सिलाई गर्ने	५००।००	५००।००	५००।००	७००।००
	ग. बुटीक (फेशन कलेक्सन)	५००।००	५००।००	५००।००	७००।००
४	जुत्ता, चप्पल पसल				
	क. फेन्सी जुत्ता, चप्पल बिक्री गर्ने	१०००।००	१०००।००	१२००।००	१५००।००
	क. घरेलु जुत्ता, चप्पल बनाई बिक्री गर्ने	५००।००	५००।००	६००।००	१०००।००
५	भाडा बनाउने उद्योग				
	क. आधुनिक मेशिनवाट भाडा बनाउने	५००।००	५००।००	७००।००	१५००।००
	ख. ढलान तथा हातले भाडा बनाउने	४००।००	४००।००	५००।००	१०००।००
६	पान, बिडी चुरोट पसल				
	क. मुल सडकको पसललाई	६५०।००	६५०।००	७००।००	१५००।००
	ख. अन्य ठाँउको पसललाई	४५०।००	४५०।००	५००।००	७००।००
७	कलर ल्याब, फोटो स्टुडियो फोटोकपी पसल				
	क. कलर ल्याब	२०००।००	२०००।००	२०००।००	२०००।००
	ख. भिडीयो क्यामरा, फैक्स, फोटोकपी फोन पि.सि.ओ	६००।००	६००।००	६००।००	६००।००

“पर्यटन, उद्योग, व्यापार र शिक्षा, हराभरा बुद्धभूमि सिद्धार्थनगरको इच्छा”

क्र. सं.	व्यवसाय विवरण	आ.व. ०६५।०६६ को दररेट	आ.व. ०६६।०६७ को दररेट	आ.व. ०७३।७४ को दररेट	आ.व. ०७४।७५ को दररेट
	ग. स्टुडियो, फोटोकपी, भिडीयो क्यामरा पि.सि.ओ.	६००।००	६००।००	६००।००	६००।००
	घ. १ भन्दा बढी फोटोकपी र फैक्स समेत	५००।००	५००।००	५००।००	५००।००
८	आयल निगम				
	क. २ पम्प डिलर समेत	४०००।००	४०००।००	४५००।००	५०००।००
	ख. १ पम्प डिलर समेत	२५००।००	२५००।००	३०००।००	४०००।००
	ग. फुटकर बिक्री	१३००।००	१३००।००	१५००।००	२०००।००
	घ. मट्टितेल मात्र बिक्री	८००।००	८००।००	१०००।००	१५००।००
९	हार्डवेयर समान पसल				
	क. हार्डवेयरका सवै समान मार्बल, प्लाईउड शिशा समेत	४०००।००	४०००।००	४५००।००	६०००।००
	ख. छड सिमेन्टको फुटकर बिक्री	३५००।००	३५००।००	४०००।००	५०००।००
	ग. ह्वैण्ड पाईप, जि.आई. पाईप बिक्री तथा फिटिङ	२०००।००	२०००।००	२५००।००	३०००।००
	घ. शिशा तथा प्लाईउड बिक्री			३०००।००	३५००।००
	ड. पेन्ट तथा चुना मात्र	१०००।००	१०००।००	१५००।००	२०००।००
१०	विजुलीका सामानको पसल				
	क. विद्युत समानको डिलरमा	३०००।००	३०००।००	३०००।००	४०००।००
	ख. विद्युत समानको फुटकर	२०००।००	२०००।००	२०००।००	३०००।००
११	पाउरोटी, बिस्कुट समोसा उद्योग				
	क. आधुनिक मेशिनवाट बिस्कुट उत्पादन गर्ने	३०००।००	३०००।००	३५००।००	५०००।००
	ख. पाउरोटी तथा समोसा उत्पादन गर्ने	१५००।००	१५००।००	१७००।००	३०००।००
१२	कन्फेक्सनरी उद्योग (चकलेट)				
	क. आधुनिक मेशिनवाट उत्पादन गर्ने	५०००।००	५०००।००	५०००।००	७०००।००
	ख. हाते मेशिनवाट उत्पादन गर्ने	१५००।००	१५००।००	१७००।००	३०००।००
१३	चिया उद्योग	४०००।००	४०००।००	४०००।००	५०००।००
१४	इलेक्ट्रोनिक फेन्सी समान तथा मेशिनरी औजार	३०००।००	३०००।००	३०००।००	४०००।००
१५	फेन्सी रेडिमेट कपडा पसल	१५००।००	१५००।००	१७००।००	२५००।००
१६	कम्प्युटर, फ्याक्स, उपकरण बिक्री पसल	३०००।००	३०००।००	३०००।००	३५००।००
१७	टि.भी. फ्रिज, वासिड मेशिन अन्य उपकरण I बिक्री पसल	३०००।००	३०००।००	३०००।००	४०००।००
१८	फर्निचर उद्योग				
	क. आधुनिक फर्निचर शोरुम मात्र	२०००।००	२०००।००	२२००।००	५०००।००

“पर्यटन, उद्योग, व्यापार र शिक्षा, हराभरा बुद्धभूमि सिद्धार्थनगरको इच्छा”

क्र. सं.	व्यवसाय विवरण	आ.व. ०६५।०६६ को दररेट	आ.व. ०६६।०६७ को दररेट	आ.व. ०७३।७४ को दररेट	आ.व. २०७४।७५ को दररेट
	ख. साधारण फर्निचर	१०००।००	१०००।००	१२००।००	२५००।००
१९	स मिल				
	क. टूली वेण्डसा राखी कार्य गर्ने	४०००।००	४०००।००	६०००।००	७५००।००
	ख. वेण्डसा भएको	२५००।००	२५००।००	३५००।००	४५००।००
नोट : २.५ हर्ष पावर देखी माथिकोलाई सिफारिश नदिने ।					
२०	कपडा पसल				
	क. थोक बिक्री पसल	१०००।००	१०००।००	१०००।००	१०००।००
	ख. खुद्रा बिक्री पसल	६००।००	६००।००	६००।००	६००।००
२१	मदिरा पसल				
	क. मदिरा वितरक (डिप्टीब्युटर्स)	४०००।००	४०००।००	५०००।००	७५००।००
	ख. थोक मदिरा बिक्रेता	२०००।००	२०००।००	३०००।००	४०००।००
	ग. खुद्रा मदिरा बिक्रेता	१०००।००	१०००।००	१०००।००	१५००।००
२२	धान, दाल, तेल कुटने पल्ने मिल				
	क. १० हर्ष पावर सम्मको	६००।००	६००।००	१०००।००	१५००।००
	ख. १० देखी २० हर्ष पावर सम्म	४०।००	४०।००	१५००।००	२०००।००
	ग. २० देखी ३० हर्ष पावर सम्म	६०।००	६०।००	२०००।००	२५००।००
	घ. ३० देखी ५० हर्ष पावर सम्म			३०००।००	४०००।००
	ड. ५० देखी ८० हर्ष पावर सम्म			४५००।००	५५००।००
	च. ८० देखी १०० हर्ष पावर सम्म			६०००।००	८०००।००
	छ. १०० हर्ष पावर भन्दा माथि			९०००।००	१२०००।००
२३	ट्रान्सपोर्ट कम्पनी				
	क. विभिन्न ठांडमा शाखा भएको	३०००।००	३०००।००	३०००।००	५०००।००
२४	कृषि सामाग्री बिक्री गर्ने				
	क. कृषि जन्य विउ विजन, औषधी, अन्य सामाग्री	१०००।००	१०००।००	१०००।००	१५००।००
	ख. कृषि जन्य विउ विजन मात्र	७००।००	७००।००	७००।००	१०००।००
	ग. नर्सरी	१०००।००	१०००।००	१०००।००	१५००।००
	घ. कृषि उपकरण (मेशनरी समान)बिक्री			०।००	५०००।००
२५	स्टेशनरी पसल				
	क. आधुनिक ठुला स्टेशनरी एंव सप्लायर्स	२०००।००	२०००।००	२०००।००	३०००।००
	ख. साधारण स्टेशनरी	१०००।००	१०००।००	१०००।००	१५००।००

“पर्यटन, उद्योग, व्यापार र शिक्षा, हराभरा बुद्धभूमि सिद्धार्थनगरको इच्छा”

क्र. सं.	व्यवसाय विवरण	आ.व. ०६५।०६६ को दररेट	आ.व. ०६६।०६७ को दररेट	आ.व. ०७३।७४ को दररेट	आ.व. २ ०७४।७५ को दररेट
२६	छापाखाना				
	क. आधुनिक छपाई मेशिन (अफसेट) समेत भएको	१०००।००	१०००।००	१२००।००	२०००।००
	ख. साधारण छपाई मेशिन भएको	७००।००	७००।००	८००।००	१५००।००
२७	उद्योग				
	सोयाबिन उद्योग	५०००।००	५०००।००	५०००।००	७५००।००
	फोम उद्योग	५०००।००	५०००।००	५०००।००	७५००।००
	सुर्ति उद्योग	५०००।००	५०००।००	५०००।००	७५००।००
	ईटा, टायल ह्युम पाईप उद्योग (मेशिन वाट)	५०००।००	५०००।००	५०००।००	७५००।००
	ईटा, टायल ह्युम पाईप उद्योग	०।००	४०००।००	४०००।००	५५००।००
	स्टील फर्निचर उद्योग	४०००।००	४०००।००	४०००।००	५५००।००
	पशुपंछीको दाना उत्पादन उद्योग	३०००।००	३०००।००	३०००।००	४५००।००
	बेतबांस फर्निचर उद्योग	२०००।००	२०००।००	२०००।००	३०००।००
	ग्रिल सटर उद्योग	२०००।००	२०००।००	२०००।००	३०००।००
	चश्मामा लाग्ने पावर शिशा उद्योग	२०००।००	२०००।००	२०००।००	३०००।००
	अगर बत्ती उद्योग	१९००।००	१९००।००	१०००।००	१५००।००
	साबुन उद्योग	१०००।००	१०००।००	१०००।००	१५००।००
	आइसक्रीम उद्योग	१०००।००	१०००।००	१०००।००	१५००।००
	लोहा कारखाना ढलाई समेत	१०००।००	१०००।००	१०००।००	१५००।००
	आधुनिक चाउ चाउ उद्योग	१०००।००	१०००।००	५०००।००	७५००।००
	चाउ मिन उद्योग	१०००।००	१०००।००	१०००।००	१५००।००
	बेटी उद्योग	१०००।००	१०००।००	१०००।००	१५००।००
	गत्ताको डब्बा बनाउने उद्योग	१०००।००	१०००।००	१०००।००	१५००।००
	आइस (बरफ) उद्योग	७००।००	७००।००	७००।००	१५००।००
	सोडापानी उद्योग	५००।००	५००।००	५००।००	१०००।००
	दालमोट, पापड उद्योग	५००।००	५००।००	५००।००	१०००।००
	मसला पिस्ने उद्योग	४००।००	४००।००	५००।००	१०००।००
	टायल, ब्लक हौदी गमला उद्योग	१०००।००	१०००।००	१०००।००	२०००।००
	चप्पल जुत्ता उद्योग			१५००।००	२५००।००
	प्लाष्टिकको भोला उद्योग			५०००।००	७५००।००
	अन्य प्लाष्टिक उद्योग			२५००।००	३५००।००

“पर्यटन, उद्योग, व्यापार र शिक्षा, हराभरा बुद्धभूमि सिद्धार्थनगरको इच्छा”

क्र. सं.	व्यवसाय विवरण	आ.व. ०६५।०६६ को दररेट	आ.व. ०६६।०६७ को दररेट	आ.व. ०७३।७४ को दररेट	आ.व. २ ०७४।७५ को दररेट
	गार्मेण्ट उद्योग			२५००।००	३५००।००
	ढाका कपडा उद्योग			६००।००	१५००।००
	भाडा माफ्ने जाली उद्योग			१०००।००	१५००।००
	चिजबल,चिप्स कुरकुरे,म्याकरोनी पास्ता आधुनिक मेसिन बोट			३०००।००	४५००।००
	प्लाष्टिकको बिको बनाउने उद्योग			४०००।००	५५००।००
	आल्मुनियम गिल उद्योग			४०००।००	५५००।००
२८	मर्मत तथा रिसोलिड. कारखाना				
	ट्रक वा बसको बोडी बनाउने	२०००।००	२०००।००	२०००।००	३०००।००
	लेथ मेशिन तथा इन्जिनियरिड. वर्कशप	२०००।००	२०००।००	२०००।००	३०००।००
	रिसोलिड. कारखाना	२०००।००	२०००।००	२०००।००	३०००।००
	टायर टियुब बिक्री पसल	२०००।००	२०००।००	२५००।००	३५००।००
	गाडीहरु डेन्ट पेन्ट गर्ने (हेभी सवारी)	१०००।००	१०००।००	१५००।००	२०००।००
	टेक्टर मर्मत	१०००।००	१०००।००	१०००।००	२०००।००
	मोटर गाडी मर्मत साधारण	१०००।००	१०००।००	१०००।००	२०००।००
	एयर कन्डिशन तथा फ्रिज ट्रासफर्मर मर्मत	१०००।००	१०००।००	१०००।००	२०००।००
	गाडीहरु डेन्ट पेन्ट गर्ने (लाइट सवारी)	५००।००	५००।००	७००।००	१५००।००
	मोटर साइकल मर्मत	५००।००	५००।००	५००।००	१०००।००
	गाडीहरुमा हावा भर्ने तथा पन्चर बनाउने	५००।००	५००।००	५००।००	१०००।००
	पम्पसेट, जर्नेटर मर्मत	५००।००	५००।००	५००।००	१०००।००
	पंखा, बिजुली, हिटर आइरन मर्मत	५००।००	५००।००	५००।००	१०००।००
	रिक्सा साइकल मर्मत	५००।००	५००।००	५००।००	१०००।००
	घडी,रेडियो, भिडियो डेक, क्यामरा, मोवाइल मर्मत पसल	५००।००	५००।००	५००।००	१०००।००
	ग्यास चुल्हो, स्तोभ आदी मर्मत	५००।००	५००।००	५००।००	१०००।००
	सवारी साधनको सिट तथा हुट बनाउने	५००।००	५००।००	५००।००	१०००।००
	फोटोकपी मर्मत पसल	४००।००	४००।००	५००।००	१०००।००
	कम्प्युटर मर्मत पसल	१०००।००	१०००।००	१०००।००	१५००।००
	पुरानो बोरा मर्मत पसल	४००।००	४००।००	५००।००	१०००।००
	सिलाई मेशिन तथा बन्दुक मर्मत	४००।००	४००।००	५००।००	१०००।००
	क्यासिनो संचालन	४००।००	४००।००	५५००।००	७५००।००
	अन्य साधारण मर्मत पसल	४००।००	४००।००	५००।००	१०००।००

“पर्यटन, उद्योग, व्यापार र शिक्षा, हराभरा बुद्धभूमि सिद्धार्थनगरको इच्छा”

क्र. सं.	व्यवसाय विवरण	आ.व. ०६५।०६६ को दररेट	आ.व. ०६६।०६७ को दररेट	आ.व. ०७३।७४ को दररेट	आ.व. २ ०७४।७५ को दररेट
२९	ठेकेदार				
	क. श्रेणीको ठेकेदारमा	८०००।००	८०००।००	९०००।००	१२०००।००
	ख. श्रेणीको ठेकेदारमा	५०००।००	५०००।००	६०००।००	८०००।००
	ग. श्रेणीको ठेकेदारमा	२५००।००	२५००।००	३०००।००	४०००।००
	घ. श्रेणीको ठेकेदारमा	२०००।००	२०००।००	२५००।००	३५००।००
	ड. विदेशी निर्माण कम्पनीहरूको लागी	१००००।००	१००००।००	१५०००।००	२५०००।००
	नगरपालिका क्षेत्र बाहिरको ठेगाना भएका ठेकेदारले ठेक्का कार्यको टेण्डर फाराम खरिद गर्न आउदा सो आ.व.को व्यवसाय कर अनिवार्य रूपमा बुझाएको हुनु पर्नेछ ।				
	ठेकेदारहरूले गत आर्थिक वर्षमा जिल्ला लगभग अत्यन्त अन्य कुनै ठाउँमा केही पनी ठेक्काको कारोवार नगरेको भनी सो व्यहोराको प्रमाण आन्तरिक राजश्व कार्यालयबाट लिई आएमा तोकिएको दररेटमा ७५% छुट दिने ।				
	नगरपालिका क्षेत्र भित्र ठेगाना भएका ठेकेदारहरूको हकमा भने टेण्डर खरिद गर्न भन्दा पहिला व्यवसाय कर (बक्यौता सहित) बुझाएको हुनु पर्नेछ ।				
३०	लेखापरिक्षक (अडिटर)				
	क. श्रेणीको लेखापरिक्षक	१५००।००	१५००।००	२५००।००	२५००।००
	ख. श्रेणीको लेखापरिक्षक	१०००।००	१०००।००	२०००।००	२०००।००
	ग. श्रेणीको लेखापरिक्षक	५००।००	५००।००	१०००।००	१०००।००
	घ. श्रेणीको लेखापरिक्षक	३६०।००	३६०।००	५००।००	५००।००
३१	संचार सेवा				
	इन्टरनेट सेवा विस्तार गर्नेलाई	५०००।००	५०००।००	५०००।००	७०००।००
	डिस होम, सिम टि.भी.			०।००	७५००।००
	टेलिफोन, टंकल, फ्याक्स सेवा भएको	८००।००	८००।००	८००।००	१०००।००
	मोबाइल तथा टेलिफोन टावर १ देखि ३ वटा सम्म प्रति टावर			५०००।००	५०००।००
	३ वटा भन्दा माथि जतिसुकै टावर			२५०००।००	२५०००।००
	साइबर क्याफे	५००।००	५००।००	५००।००	१०००।००
	मिडिया तथा सूचना संचार/ विज्ञापन एजेन्सी			१५००।००	१५००।००

“पर्यटन, उद्योग, व्यापार र शिक्षा, हराभरा बुद्धभूमि सिद्धार्थनगरको इच्छा”

क्र. सं.	व्यवसाय विवरण	आ.व. ०६५।०६६ को दररेट	आ.व. ०६६।०६७ को दररेट	आ.व. ०७३।७४ को दररेट	आ.व. ०७४।७५ को दररेट
	मोबाईल बिक्री पसल			०।००	१५००।००
	दुत डेलिभरी सर्भिस	४००।००	४००।००	५००।००	१०००।००
३२	नेटवर्क केबल लाइन	५०००।००	५०००।००	७०००।००	७०००।००
३३	नर्सिङ. होम तथा अस्पताल व्यवसायमा				
	लुम्बिनी रण अम्बिका आंखा अस्पताल	५०००।००	५०००।००	५०००।००	७५००।००
	१५ वेड सम्म व्यवस्था भएको	३५००।००	३५००।००	४०००।००	५०००।००
	१५ वेड भन्दा माथि व्यवस्था भएको	५०००।००	५०००।००	५०००।००	६०००।००
	थोक औषधीमात्र बिक्री पसल	१५००।००	१५००।००	१५००।००	२०००।००
	फुटकर औषधीमात्र बिक्री पसल	५००।००	५००।००	६००।००	१५००।००
	थोक आयुर्वेदिक औषधी पसल	१०००।००	१०००।००	१०००।००	१५००।००
	फुटकर आयुर्वेदिक औषधी पसल	५००।००	५००।००	५००।००	५००।००
	एक्सरे, अल्ट्रासाउण्ड, ल्याव प्रत्येकको	१०००।००	१०००।००	१०००।००	१५००।००
	एम. आर.आई. सिटी स्क्यान			०।००	३०००।००
	क्लिनिक बिरामी जाच्ने			०।००	३०००।००
	अक्यूपचर फिजीयो थेरापी क्लिनिक			०।००	१५००।००
३४	एजेन्सी तथा परामर्शदाता, एजेन्ट, कन्सलटेन्सी				
	कन्सलटेन्सी सेवा	२०००।००	२०००।००	२५००।००	२५००।००
	विमा एजेन्ट	७००।००	७००।००	१०००।००	१०००।००
	परामर्शदाता	५००।००	५००।००	५००।००	५००।००
	नाफा कमाउने उद्देश्यको संघ संस्था	४००।००	४००।००	५००।००	५००।००
	घर जग्गा खरिद बिक्री (रियल स्टेट)	१५००।००	१५००।००	२०००।००	५०००।००
	ट्रेकिङ. एजेन्सी	१०००।००	१०००।००	१०००।००	१०००।००
	ट्रभल एजेन्सी	१०००।००	१०००।००	१०००।००	१५००।००
	विमा एजेन्सी	१०००।००	१०००।००	१०००।००	१०००।००
	क्लिरियड. एजेण्ट			१०००।००	२५००।००
	निजी स्तरवाट संचालित एयरवेजहरुलाई	१०००।००	१०००।००	१०००।००	१०००।००
३५	विविध सामानको डिलर, सप्लायर्स, एजेन्सी				
	ग्यास एजेन्सी (सुरक्षित किसिमले राख्नु पर्ने)	२०००।००	२०००।००	२०००।००	३०००।००
	ईटा टायल बिक्री डिपो	२५००।००	२५००।००	२५००।००	३५००।००
	वालुवा, छर्पी गिट्टी डिपो			०।००	५०००।००
	कोक, फेन्टा, पेप्सीको डिलर	३५००।००	३५००।००	३५००।००	५०००।००

“पर्यटन, उद्योग, व्यापार र शिक्षा, हराभरा बुद्धभूमि सिद्धार्थनगरको इच्छा”

क्र. सं.	व्यवसाय विवरण	आ.व. ०६५।०६६ को दररेट	आ.व. ०६६।०६७ को दररेट	आ.व. ०७३।७४ को दररेट	आ.व. २ ०७४।७५ को दररेट
	विभिन्न सामानको अधिकृत थोक फुटकर विक्रेता	५०००।००	५०००।००	५०००।००	७५००।००
	विभिन्न मेशिनरीको पार्टपुर्जाको अधिकृत विक्रेता	२०००।००	२०००।००	२०००।००	३०००।००
	आलु प्याजको थोक विक्रेता	५०००।००	५०००।००	५०००।००	७५००।००
	अण्डाको थोक विक्रेता	१५००।००	१५००।००	१५००।००	२५००।००
	भेली तथा गुढको थोक तथा फुटकर विक्रेता	२०००।००	२०००।००	२०००।००	३०००।००
	गल्लाको थोक विक्रेता	१५००।००	१५००।००	१७००।००	२५००।००
	डिपार्टमेन्टल स्टोर	४०००।००	४०००।००	४०००।००	६०००।००
३६	कोल्ड ड्रिक्स				
	मदिरा, कोल्ड ड्रिक्स तथा अन्य सामग्री विक्री पसल	१०००।००	१०००।००	१२००।००	२०००।००
३७	तारे स्टारको होटल				
	पाँच तारे होटल	२५०००।००	२५०००।००	२५०००।००	३५०००।००
	चार तारे होटल	२००००।००	२००००।००	२००००।००	२५०००।००
	तिन तारे होटल	१५०००।००	१५०००।००	१५०००।००	२००००।००
	दुई तारे होटल	१००००।००	१००००।००	१००००।००	१५०००।००
	एक तारे होटल	६०००।००	६०००।००	६०००।००	१००००।००
३८	होटल, लज, गेष्टहाउस, व्यवसाय				
	उच्चकोटीको खाना आवास एयर कंडिशन भएको	६०००।००	६०००।००	६०००।००	८०००।००
	पार्टी प्यालेस			३०००।००	४०००।००
	खाना तथा आवासको व्यवस्था भएको	२५००।००	२५००।००	२५००।००	३०००।००
	आवास मात्र व्यवस्था भएको	१२००।००	१२००।००	१२००।००	२०००।००
	खाना मात्र व्यवस्था भएको	१०००।००	१०००।००	१०००।००	१५००।००
३९	होटल रेष्टुरेन्ट बार (आवास नभएको)				
	मदिरा, स्तरिय खाना, नास्ता एंव ए.सी. जडान	३०००।००	३०००।००	३०००।००	४०००।००
	मदिरा, स्तरिय खाना एंव नास्ता	२०००।००	२०००।००	२०००।००	३०००।००
	रेष्टुरेन्ट			२०००।००	३०००।००
	दोहरी सांभ			०।००	३५००।००
	शाहाकारी खाना एंव नास्ता	१०००।००	१०००।००	१०००।००	१५००।००
	सामान्य चिया नास्ता	४००।००	४००।००	५००।००	१०००।००
४०	बधशाला एंव सब्जी पसल				

“पर्यटन, उद्योग, व्यापार र शिक्षा, हराभरा बुद्धभूमि सिद्धार्थनगरको इच्छा”

क्र. सं.	व्यवसाय विवरण	आ.व. ०६५।०६६ को दररेट	आ.व. ०६६।०६७ को दररेट	आ.व. ०७३।७४ को दररेट	आ.व. २ ०७४।७५ को दररेट
	खसीको मासु पसल	१०००।००	१०००।००	१०००।००	२०००।००
	कुखुरा मासु पसल	१०००।००	१०००।००	१०००।००	२०००।००
	सुंगुर, बंगुर, रांगाको मासु पसल	१०००।००	१०००।००	१०००।००	२०००।००
	माछा पसल	१०००।००	१०००।००	१०००।००	२०००।००
	बधशाला			०।००	३०००।००
	फुटकर सब्जी पसल	४००।००	४००।००	५००।००	१०००।००
४१	प्रशिक्षण केन्द्र				
	कम्प्युटर प्रशिक्षण केन्द्र	१०००।००	१०००।००	१०००।००	१०००।००
	टाइपिङ. प्रशिक्षण केन्द्र	४००।००	४००।००	०।००	०।००
	मोटर ड्राइभिङ. प्रशिक्षण केन्द्र	१०००।००	१०००।००	१०००।००	२०००।००
	गित संगित तथा नृत्य प्रशिक्षण केन्द्र	५००।००	५००।००	५००।००	१०००।००
	भाषा प्रशिक्षण केन्द्र	५००।००	५००।००	५००।००	१०००।००
४२	मिठाई पसल				
	उच्चकोटीको मिठाई उत्पादन तथा बिक्री	३०००।००	३०००।००	३०००।००	४५००।००
	साधारण मिठाई पसल	१२००।००	१२००।००	१२००।००	२०००।००
४३	सुन चाँदीको गहना पसल				
	फेन्सी गहना बनाई बिक्री गर्ने (शोरूम भएको)	२०००।००	२०००।००	२०००।००	३०००।००
	साधारण गहना बनाई बिक्री गर्ने	१०००।००	१०००।००	१०००।००	१५००।००
४४	पोल्ट्री फर्म				
	कुखुराको बच्चा उदापादन गर्ने	२०००।००	२०००।००	२०००।००	३५००।००
	साधारण पोल्ट्री फर्म	१५००।००	१५००।००	१५००।००	२०००।००
	पशु पंक्षीको दाना बिक्री			०।००	२०००।००
	गाई पालन			०।००	२५००।००
	बुंगुर पालन			०।००	२०००।००
	माछा पसल			०।००	२०००।००
४५	टेण्ट हाउस				
	आधुनिक टेण्ट पसल (ठुलो)	५०००।००	५०००।००	५०००।००	७५००।००
	साधारण टेण्ट पसल (सानो)	३०००।००	३०००।००	३०००।००	४०००।००
४६	फलफुल पसल				
	पसल खोली बिक्री गर्ने पसल	१०००।००	१०००।००	१०००।००	१५००।००
	घुम्टि ठेलामा बिक्री गर्ने पसल	१०००।००	१०००।००	१०००।००	१५००।००

“पर्यटन, उद्योग, व्यापार र शिक्षा, हराभरा बुद्धभूमि सिद्धार्थनगरको इच्छा”

क्र. सं.	व्यवसाय विवरण	आ.व. ०६५।०६६ को दररेट	आ.व. ०६६।०६७ को दररेट	आ.व. ०७३।७४ को दररेट	आ.व. २ ०७४।७५ को दररेट
४७	वित्तिय कारोवार गर्ने संघ संस्था				
	निजि स्तरको वाणिज्य बैंक शाखा कार्यालय	१००००।००	१००००।००	१००००।००	१५०००।००
	निजि स्तरको वाणिज्य बैंक मुख्य कार्यालय	२५०००।००	२५०००।००	२५०००।००	३००००।००
	सहकारी बैंकहरु	३०००।००	३०००।००	३०००।००	४०००।००
	सहकारी संस्था रु.५० लाख सम्मलाई			१०००।००	१५००।००
	सहकारी संस्था रु.५० लाख देखि रु. १ करोड सम्मलाई			२०००।००	३०००।००
	सहकारी संस्था रु. १ करोड भन्दा माथिलाई			३०००।००	४०००।००
	पुनश्चः कारोवार खुल्ने प्रमाण पेश नगरेको अवस्थामा वार्षिक				
	रु.३०००। का दरले व्यवसाय कर लिनेछ ।	३०००।००	३०००।००		
	विमा कम्पनीहरु र विकास बैंकहरु	१००००।००	१००००।००	१००००।००	१५०००।००
	प्रधान कार्यालय भएको फाइनेन्स	१००००।००	१००००।००	१००००।००	१५०००।००
	शाखा कार्यालय भएको फाइनेन्स	३०००।००	३०००।००	३०००।००	५०००।००
४८	डाक्टर, वैद्य, वकिल, इन्जिनियर				
	डाक्टर (एम.बि.बि.एस., एम.डी. वा सो सरह)	१०००।००	१०००।००	१०००।००	१०००।००
	वैद्य, आर्यवेदिक, हामोयोप्याथिक,हे.ख. कम्पाउण्डेर	४००।००	४००।००	४००।००	४००।००
	वरिष्ठ अधिवक्ता	१०००।००	१०००।००	१०००।००	१०००।००
	अभिवक्ता	५००।००	५००।००	५००।००	५००।००
	अभिकर्ता	४००।००	४००।००	४००।००	४००।००
	लेखन्दास	छुट	छुट	छुट	छुट
	इन्जिनियर	१०००।००	१०००।००	१०००।००	१०००।००
	ओभरसियर	७००।००	७००।००	७००।००	७००।००
	उपरोक्त अनुसारको कारोवार अनिवार्य रुपमा न.पा.मा दर्ता गर्नु पर्नेछ दर्ता नगरेको कारोवारको सेवा न.पा.लाई मान्य हुने छैन ।				
४९	सिनेमा सर्कस आदी				
	सिनेमा हल ५०० सिट भन्दा बढी भएकोलाई	५०००।००	५०००।००	५०००।००	५०००।००
५०	निजी स्तरका विद्यालय तथा क्याम्पस				
	मेडिकल कलेज	५०००।००	५०००।००	५०००।००	५०००।००
	कक्षा ६ देखी माथी उच्च मा.वि. सम्म	१०००।००	१०००।००	१०००।००	१५००।००
	नर्सरी कक्षा देखी कक्षा ५ सम्मको लागी	५००।००	५००।००	५००।००	१०००।००

“पर्यटन, उद्योग, व्यापार र शिक्षा, हराभरा बुद्धभूमि सिद्धार्थनगरको इच्छा”

क्र. सं.	व्यवसाय विवरण	आ.व. ०६५।०६६ को दररेट	आ.व. ०६६।०६७ को दररेट	आ.व. ०७३।७४ को दररेट	आ.व. ०७४।७५ को दररेट
५१	सवारी साधनको डिलर,शोरुम, पार्टसहरु बिक्री				
	मोटरसाईकल डिलर तथा शोरुम	४०००।००	४०००।००	४०००।००	५५००।००
	बस,ट्रक,जिपहरुको डिलर तथा शोरुम	५०००।००	५०००।००	५०००।००	७०००।००
	टेक्टरको डिलर तथा शोरुम	५०००।००	५०००।००	५०००।००	७०००।००
	ई रिक्शाहरुको डिलर तथा शोरुम			३०००।००	४०००।००
	मोटर पार्टस बिक्री पसल	२५००।००	२५००।००	२५००।००	३५००।००
	रिक्सा साइकल बिक्री तथा पाटूपुर्जा बिक्री	१०००।००	१०००।००	१२००।००	२०००।००
५२	अन्य व्यवसायहरु				
	जनरल अर्डर सप्लायर्स		२०००।००	२०००।००	३०००।००
	फ्लोरिड. एण्ड फर्निचिड. पसल	१५००।००	१५००।००	१५००।००	२५००।००
	प्लाष्टिक तथा प्लाष्टिकको सामान थोक तथा फुटकर बिक्री	१७००।००	१७००।००	१७००।००	२५००।००
	भाडा बर्तन पसल (स्टिल तथा अन्य)	८००।००	८००।००	१०००।००	१५००।००
	टिनको बाकस बनाउने र बेच्ने	१५००।००	१५००।००	१७००।००	२५००।००
	कवाड पसल	५०००।००	५०००।००	५०००।००	१००००।००
	चश्मा पसल	१०००।००	१०००।००	१०००।००	१५००।००
	दांत बनाउने पसल	१०००।००	१०००।००	१०००।००	१५००।००
	भिडियो डेक क्यास भाडामा दिने पसल	६००।००	६००।००	६००।००	१०००।००
	टांक, बकरम, धागो, चुडी, श्रृंगार,पुजा सामाग्री पसल	१०००।००	१०००।००	१०००।००	१५००।००
	पटरा, बल्ली, टेका आदी भाडामा दिने	२०००।००	२०००।००	२०००।००	२५००।००
	डेरी पसल (दुध जन्य बस्तु)	५००।००	५००।००	६००।००	१०००।००
	आर्टस पेन्टिड गर्ने	४००।००	४००।००	५००।००	१०००।००
	फोटो फ्रेम हाउस	१०००।००	१०००।००	१०००।००	१५००।००
	ड्राइ क्लिनियर्स	५००।००	५००।००	५००।००	१०००।००
	जर्ना दाउरा बिक्री	४००।००	४००।००	१०००।००	१०००।००
	ठेला गाडा भाडा व्यवसाय	१०००।००	१०००।००	१०००।००	१५००।००
	मो.मो. पसल (ठेलामा)	४००।००	४००।००	५००।००	१५००।००
	कपास फिटने मिल	१०००।००	१०००।००	१०००।००	१५००।००
	तैयारी सिरक डसना तकिया बिक्री पसल	१०००।००	१०००।००	१२००।००	१५००।००
	मनी एक्सचेन्जर अफिस	१५००।००	१५००।००	२०००।००	२५००।००
	जिम खाना (फिटनेश सेन्टर)	५००।००	५००।००	५००।००	१०००।००

“पर्यटन, उद्योग, व्यापार र शिक्षा, हराभरा बुद्धभूमि सिद्धार्थनगरको इच्छा”

क्र.सं.	व्यवसाय विवरण	आ.व. ०६५।०६६ को दररेट	आ.व. ०६६।०६७ को दररेट	आ.व. ०७३।७४ को दररेट	आ.व. २०७४।७५ को दररेट
	बेकरीज क्याफे	२०००।००	२०००।००	२०००।००	२५००।००
	गिफ्ट हाउस शो रुम भएको	१०००।००	१०००।००	१०००।००	१५००।००
	गिफ्ट हाउस साधारण	५००।००	५००।००	५००।००	५००।००
	भुस खरिद बिक्री गर्ने	४०००।००	४०००।००	४०००।००	४०००।००
	स्तुकर पुल हाउस	१५००।००	१५००।००	२०००।००	२०००।००
	शिशु स्याहर केन्द्र (चाइल्ड केयर सेन्टर)	५००।००	५००।००	१०००।००	१०००।००
	सरसफाई सम्बन्धी (सेनेटरी)			१५००।००	१५००।००
	छात्र / छात्रा आवास			०।००	१५००।००

- माथि नपरेका अन्य व्यवसायहरूको हकमा रु, १,०००।०० देखि रु, १०,०००।०० सम्म कार्यालयले लगाउन सक्ने छ । र वडाहरूको घरको सेवा शूलक साबिकमा तोकिएको स्थानमा आ.व.२०७४।०७५ को दररेट अनुसार लिने ।
- मालपोतको रसिद काट्दा बक्यौतामा न्यूनतम रु.१०।०० भन्दा घटी रकमको रसिद नकाटने ।

**आर्थिक ऐन २०७४ को दफा ८ (१) संग सम्बन्धित अनुसूचि (८)
नगर कार्यपालिकाले आफ्नो क्षेत्रभित्र आ.व. २०७४।०७५ का लागि लगाउन सक्ने
वार्षिक सवारी साधन कर**

क्र.सं.	सवारी विवरण	आ.व. २०७३।७४	आ.व. २०७४।७५
१	बस, ट्रक, लरीमा	३०००।००	३०००।००
२	मिनिबस, मिनि ट्रक	१०००।००	१०००।००
३	टेक्टर	३००।००	३००।००
४	जिप, कार भ्यान	३००।००	३००।००
५	हैण्ड टेक्टर, टायर गाडा	१००।००	१००।००
६	स्कुटर, मोटरसाइकल	१००।००	१००।००
७	ई रिक्शा	०।००	२५०।००
८	वेलगाडा तथा रिक्सा	५०।००	५०।००
९	ठेला गाडामा	५०।००	५०।००
१०	रिक्सा ब्लु बुकको	१००।००	१००।००

मेडिकल कलेजको वार्षिक सवारी कर

क्र.सं.	विवरण	आ.व. २०७३।७४	आ.व. २०७४।७५
१	बस, ट्रक	८०००।००	८०००।००
२	मिनिबस, मिनि ट्रक	६०००।००	६०००।००
३	जिप, कार, भ्यान,	३०००।००	३०००।००
४	रिक्सा, ठेला, टांगालाई दर्ता नम्बर वापत	१००।००	१००।००

आर्थिक ऐन २०७४ को दफा ९ (१) संग सम्बन्धित अनुसूची (९)
नगर कार्यपालिकाले आफ्नो क्षेत्रभित्र आ.व. ०७४।०७५ का लागि
लगाउन सक्ने सवारी साधन कर

क्र.सं.	पटके सवारी कर स्वदेशी	आ.व.२०७३।७४	आ.व.२०७४।७५
१	बस, ट्रक,	२०।००	२५।००
२	टेक्टर	१०।००	१५।००
३	निजी तथा भाडा जिप,कार, भ्यान	६।००	१०।००
४	मिनीबस, मिनी ट्रक	१०।००	१५।००
५	हैण्ड टेक्टर, टायर गाडा	५।००	१०।००
३	पटके सवारी कर विदेशी		
१	बस, ट्रक	३००।००	५००।००
२	टेक्टर	७५।००	२००।००
३	निजी तथा भाडा जिप,कार, भ्यान	५०।००	१००।००
४	मिनीबस, मिनी ट्रक	१५०।००	३००।००
५	रिक्सा, टायर गाडा	५।००	१०।००
६	६ चक्का सम्मको ट्रली	२००।००	३००।००
७	६ चक्का भन्दा माथिको ट्रली	३५०।००	५००।००

आर्थिक ऐन २०७४ को दफा १० (१) संग सम्बन्धित अनुसूची (१०)
नगर कार्यपालिकाले आफ्नो क्षेत्रभित्र आ.व. ०७४।०७५ का लागि
लगाउन सक्ने विज्ञापन करको दर

क्र.सं.	विवरण	आ.व.२०७३।७४	आ.व.२०७४।७५
१	होडिङ. बोर्ड, नियोन साइन तथा अन्य ठूला विद्युतिय बोर्ड प्रति बर्ग फिट	६०।००	६०।००
२	ग्लो साइन बोर्ड प्रति बर्ग फिट	५०।००	५०।००
३	भित्ते लेखन प्रति बर्ग फिट	३५।००	३५।००
४	व्यानर प्रति गोटा (पटके)	१०।००	१०।००
५	व्यवसायीक दृष्टिले रिक्सावाट प्रचार गर्दा	५०।००	५०।००
६	मादक पदार्थ एंव धुम्रपानको विज्ञापनमा थप २५ प्रतिशत		
७	विज्ञापन सम्बन्धी सामाग्रीको थोक बिक्रेतालाई	३०००।००	३०००।००

आर्थिक ऐन २०७४ को दफा ११ (१) संग सम्बन्धित अनुसूचि (११)
नगर कार्यपालिकाले आफ्नो क्षेत्रभित्र आ.व. २०७४।०७५ का लागि
लगाउन सक्ने मनोन्जन कर

क्र.सं.	विवरण	आ.व.२०७४।०७५
१	मनोरन्जन कर	५ प्रतिशत

आर्थिक ऐन २०७४ को दफा १२(१) संग सम्बन्धित अनुसूची (१२)

नगर कार्यपालिकाले आ.व. २०७४।०७५ का लागि वडा र अन्य सेवा शुल्क

क्र.सं.	विवरण	आ.व.२०७३।०७४	आ.व.२०७४।०७५
१	वडा सेवा शुल्क :		
	क) कोर्टमाड मन्दिर , होटल निर्वाणा देस्वी अंचलपुर न.पा. सिमानाको र डण्डाखोला देस्वी गौतम बुद्ध विमानस्थल ,बुद्धचौक देस्वी पश्चिम कोल्डस्टोर जाने बाटो , वसन्तपथ हाटवजारपथको दाया बाया घरहरू	४५०।००	७००।००
	ख) माथी उल्लेख गरिए बाहेक अन्यलाई	३००।००	५००।००
	ग) स्वपडा, स्वर र टीनको छाना भएकाघरलाई	१५०।००	२००।००
२	सडक छेउमा निर्माण सामग्री राख्दा		
	पिच सडकमा	१५००।००	१५००।००
	इटा वा ग्रेभल सडकमा	७००।००	७००।००
	कच्ची सडक	७००।००	७००।००

आर्थिक ऐन २०७४ को दफा १३ (१) संग सम्बन्धित अनुसूचि (१३)

नगर कार्यपालिकाले आफ्नो क्षेत्रभित्र लगाउन सक्ने नक्सापास दस्तुर तथा सो सम्बन्धी व्यवस्था

क्र.सं.	विवरण	२०७४।०७५
१	आर.सी. सी. सिमेन्टको जोडाईमा प्रति वर्गफिट	१५।००
२	आर.सि.सि.सिमेन्ट जोडाईमा प्रथम तल्ला र सो भन्दा माथि प्रति बर्ग फुट	१७।००
३	महिलाको नाममा नक्शा पास भएमा साबिक दस्तुरमा रु.१।००कम लिने ।	
४	काठको टाडी वा काचो इटा गारोमा प्रति वर्गफिट	२।००
५	माटो, छाप्रो, आदीलाई छुट तर न.पा.को इजाजत पर्ने	०।००
६	घर नक्सा कितावमा प्रति किताव	१०००।००
७	घर नक्सा प्रतिलिपी दस्तुर	३००।००
८	कम्पाउण्डवालको प्रति रनिड फिट	२५।००

नक्सा तयार गर्ने फर्म अथवा कन्सलटेन्सीको कारोवार न.पा.मा अनिवार्य रूपमा दर्ता गरेको हुनु पर्ने
अन्यथा नक्सा स्विकृत गरिने छैन ।

आर्थिक ऐन २०७४ को दफा १४ (१) संग सम्बन्धित अनुसूचि (१४)
नगर कार्यपालिकाले आफ्नो क्षेत्रभित्र आ.व. २०७४।०७५ का लागि लगाउन सक्ने
पार्किङ शुल्कको दर

क्र.सं.	विवरण	सवारी पार्किङ शुल्क रु.
१	साईकल	५।००
२	मोटर साइकल	१०।००
३	जिप कार भ्यान	२०।००
	बेलहिया सहरी सेवा केन्द्रको	सेवा केन्द्रको दर रेट
१	मोटरसाईकल स्कूटर	५।००
२	जिप कार भेन्	१०।००
३	मिनिबस	३०।००
४	बस	५०।००
	बिदेशी	
	मोटरसाईकल स्कूटर	१०।००
	जिप, कार, भ्यान	२०।००
	मिनिबस	४०।००
	बस	७५।००

आर्थिक ऐन २०७४ को दफा १५ (१) दफा १७(१) संग सम्बन्धित अनुसूचि (१५)
नगर कार्यपालिकाले आफ्नो क्षेत्रभित्र आ.व. २०७४।०७५ का लागि सिफारिश, अन्य दस्तुर

क्र.सं.	विवरण	आ.व. २०७३।०७४	आ.व. २०७४।०७४
१	निवेदन, सिफारिश दस्तुर तथा सेवा शुल्क	५।००	१०।००
	नक्कल दस्तुर प्रति पाना (प्रतिलिपि प्रमाणित दस्तुर)	१०।००	२५।००
	मिलापत्र दस्तुर	१००।००	१००।००
	चार किल्ला प्रमाणित सिफारिश दस्तुर बिक्री प्रयोजन		
	क.एक कट्टा सम्म	७५।००	१००।००
	ख.एक कट्टा देखि दुई कट्टा सम्म	१००।००	१५०।००
	ग.दुई कट्टा देखि पाँच कट्टा सम्म	२००।००	२५०।००
	घ.पाँच कट्टा देखि माथि जतिसुकै क्षेत्रफलमा	५००।००	७५०।००
	चार किल्ला प्रमाणित सिफारिश दस्तुर बैंकिङ प्रयोजन		
	क.एक कट्टा सम्म	५००।००	७५०।००
	ख.एक कट्टा देखि दुई कट्टा सम्म	७००।००	१०००।००
	ग.दुई कट्टा देखि पाँच कट्टा सम्म	१०००।००	१५००।००
	घ.पाँच कट्टा देखि माथि जतिसुकै क्षेत्रफलमा	१५००।००	२०००।००
	सिफारिश दस्तुर, चारकिल्ला सिफारिश अन्य प्रयोजन	२५।००	५०।००
	सिफारिश दस्तुर, अन्य सिफारीस	२०।००	५०।००

	बिदेशमा पढन जाने विद्यार्थीको हकमा सम्बन्धीत विश्व विद्यालयको सहमतीको पत्रको प्रमाण पेश गरेमा मुल्यांकन सहितको सिफारिश दस्तुर	१८२५१००	१८२५१००
	नागरिकता सिफारिश (बंशज)	१२५१००	१२५१००
	नागरिकता सिफारिश (जन्मसिद्ध)	१२५१००	१२५१००
	नागरिकता सिफारिश (वैवाहिक)	१७५१००	१७५१००
	नागरिकता सिफारिश (अंगिकृत)	७५०१००	७५०१००
	नाता प्रमाणित सिफारिश	३७५१००	३७५१००
	अंग्रेजीमा नाता प्रमाणित सिफारिश	६२५१००	६२५१००
	कुनै पनि अंग्रेजीको सिफारिशमा	६२५१००	६२५१००
	नक्सा बाहेक जुनसुकै नामसारी गर्नको लागी	२५०१००	२५०१००
	रिक्सा नामसारी	१२५१००	१२५१००
	उद्योग स्थापना सिफारिश	१२५०१००	२०००१००
	पानीको धारा जडान गर्दा सेवा शुल्क	२५०१००	५००१००
	टेण्डर फारम, कोटेशन फारम (नियमानुसार लिने)		
	रजिष्ट्रेशन फारम प्रति पाना	०१००	०१००
	पुर्जाको नक्कल दस्तुर	१००१००	१००१००
	सम्बन्ध विच्छेद दर्ता दस्तुर	२००१००	२००१००
	संस्था दर्ता सिफारिश	१२५०१००	१२५०१००
	प्लाष्टिक नक्सा फाईल वापत सम्बन्धित व्यक्तिवाट	०१००	०१००
	भरुवा बस्दुक सिफारिश (नियमानुसार लिने)		
२	डिही मिन्ही जग्गा खरिद,बिक्री नामसारी प्रमाणित गर्दा लाग्ने शुल्क		
	खरिद बिक्रीमा	४%	४%
	महिलाको हकमा जग्गा रजिष्ट्रेशन पारित गर्दा २५ प्रतिशत छुट दिने ।		
	बकसपत्र तिन पुस्ता भए	४%	४%
	बकसपत्र अन्यमा	४%	४%
	दृष्टि बन्धक	४%	४%
	अंश वण्डा गर्दा	८००१००	८००१००
	घरको अंशवण्डा गर्दा १ लाख सम्मको मुल्यांकन थप	१२५१००	१२५१००
	घरको अंशवण्डा गर्दा १० लाख सम्मको मुल्यांकन थप	२५०१००	२५०१००
	घरको अंशवण्डा गर्दा १० लाख भन्दा माथी मुल्यांकन थप	६२५१००	६२५१००
	धारा जडान गर्दा पिच काटदा धरौटी वापत	६०००१००	६०००१००
	धारा जडान गर्न पिच काटदा १० वर्ग फिट सम्म	३०००१००	३०००१००
	प्रति वर्ग सडक काटदा	४००१००	४००१००
	कच्ची ग्रेभल सडक काटेमा	१२००१००	१२००१००
	एक साइड काटेमा (सडक आफै पुर्नु पर्ने)	४००१००	४००१००

“पर्यटन, उद्योग, व्यापार र शिक्षा, हराभरा बुद्धभूमि सिद्धार्थनगरको इच्छा”

	धितो रोक्का राखि दिए वापत	६००१००	६००१००
	निर्माण कार्य गर्दा रोक्का गर्न निवेदन दिएमा (सार्वजनिकमा लाग्ने छैन)	०१००	०१००
३	बाल विटोरी		
	आफ्नो क्षेत्र अन्तरगतको बालविटोरी जग्गाको दस्तुर आ.व. ०६६।६७ को दरमा बाल विटोरी कर लिइने छ समयमा नबुझाएमा प्रतिवर्ष थप २५ प्रतिशत जरिवाना लाग्नेछ		
	घरवास मिन्हा जग्गा नापसाध नभएकोमा नगरपालिकावाट नापसाध गरी जग्गाधनीलाई निस्सा दिई सो को पनि बाल विटोरी लिइने व्यवस्था गरिएको छ ।		
	घरवास मिन्ही जग्गाको लगत कायम भएकोमा मालपोतको दर अनुसार धुरको हिसावमा गरी बाल विटोरी लिने ।		
	जग्गाको नाप जांच गरी प्रमाणित गरे वापत	६००१००	१०००१००

आर्थिक ऐन २०७४ को दफा १६ (१) संग सम्बन्धित अनुसूची (१६)

नगर कार्यपालिकाले आ.व. २०७४।०७५ का लागि हाटबजार बैठकी कर तथा पार्किङ शुल्क दर

हाटबजार बैठकी कर	आ.व. २०७३।०७४	आ.व. २०७४।०७५
कपडा, किराना, विसाता, गहना, भाडा, खाद्यान्न सामान, भेली, ममफली, मिठाई, माछा, मासु, आलु, प्याज, फलफुल, खेल चटक आदीमा	३०।००	४०।००
माथी उल्लेखित सामानको थोक विक्रीमा (४ वजे सम्म)	३५।००	४५।००
पानबीडी, सलाई, खुन्चा, आइसक्रिम, फुटकर सागसब्जी, भाडा वर्तन मर्मत, च्युरा, भुजा किताब, विउ माटाका भाडा आदी बिक्री गर्नेलाई	२५।००	३५।००
टोकरिमा बेच बिखन गर्ने, धार लगाउने, विउ विजन बिक्री गर्ने,	१५।००	२५।००
सागपात बिक्री गर्नेहरूसंग	२०।००	३०।००
सेड भाडा		
क. श्रेणीमा	४५।००	५५।००
ख. श्रेणीमा	४०।००	५०।००
ग. श्रेणीमा	३०।००	४०।००
हाटबजार प्रवेश शुल्क		
हाटबजारमा सामान बिक्री गर्न आउने प्रति ट्रकमा	८०।००	१००।००
हाटबजारमा सामान बिक्री गर्न आउने प्रति टेक्टरमा	४०।००	५०।००
हाटमा सामान बिक्री गर्न आउने प्रति हैण्ड टेक्टरमा	१५।००	२५।००
हाटमा सामान बिक्री गर्न आउने प्रति टायरगाडा	१५।००	२५।००
साइकल स्टैण्डमा राख्ने प्रति साइकल	२।००	५।००
साइकल स्टैण्डमा राख्ने प्रति मोटरसाइकल स्कुटरमा	५।००	१०।००

आर्थिक ऐन २०७४ को दफा १७ (१) संग सम्बन्धित अनुसूची (१७)
नगर कार्यपालिकाले आ.व. २०७४।०७५ का लागि बसपार्क प्रवेश शुल्क

१	सिद्धार्थ बसपार्क प्रवेश शुल्क (पटके)		
	लामो दुरीमा चल्ने सवारी साधन बस, मिनीबसको	५०।००	७५।००
	छोटो दुरीमा चल्ने सवारी साधन बस, मिनीबसको	२५।००	४०।००
	लामो दुरीमा चल्ने सुमोजिप आदीमा	३०।००	४०।००
	टेम्पो, टयाक्सी, जिप आदीमा	१०।००	१५।००
	मोटर साइकल	५।००	१०।००
	रिक्सा प्रति ट्रिप	२।००	५।००

आर्थिक ऐन २०७४ को दफा १८(१) संग सम्बन्धित अनुसूचि (१८)
नगर कार्यपालिकाकले आ.व. २०७४।०७५ का लागि वडा र अन्य सेवा शुल्क

१	वडा सेवा शुल्क :	आ.व.२०७३।०७४	आ.व.२०७४।०७५
	क) कोटईमाइ मन्दिर , होटल निर्वाणा देस्वी अंचलपुर न.पा. सिमानाको र डण्डाखोला देस्वी गौतम बुद्ध विमानस्थल ,बुद्धचौक देस्वी पश्चिम		
	कोल्डस्टोर जाने वाटो , वसन्तपथ हाटवजारपथको दाया वाया घरहरू	४५०।००	७००।००
	ख) माथी उल्लेख गरिए बाहेक अन्यलाई	३००।००	५००।००
	ग) स्वपडा, स्वर र टीनको छाना भएकाघरलाई	१५०।००	२००।००
२	सडक छेउमा निर्माण सामाग्री राख्दा		
	पिच सडकमा	१५००।००	१५००।००
	इटा वा ग्रेभल सडकमा	७००।००	७००।००
	कच्ची सडक	७००।००	७००।००

अनुसूची-४

सिद्धार्थनगर नगरपालिका कार्यालय

कर्मचारी दरबन्दी विवरण (आ.ब. २०७४/०७५)

तयार मिति :- २०७३।१।२७

क्र.सं.	श्रेणी	पद	दरबन्दी	स्थायी	करार	रिक्त
१	रा.प. द्वितीय श्रेणी	कार्यकारी अधिकृत	१	१	—	—
२	अधिकृत स्तर सातौं	वरिष्ठ अधिकृत	२	२	—	—
३	अधिकृत स्तर सातौं	वरिष्ठ इन्जिनियर	२	२	—	—
४	अधिकृत स्तर छैठौं	शाखा अधिकृत	५	५	—	—
७	अधिकृत स्तर छैठौं प्रा.	इन्जिनियर	२	२	—	—
६	अधिकृत स्तर छैठौं	आ.ले.प. अधिकृत	१	१	—	—
१०	अधिकृत स्तर छैठौं	लेखा अधिकृत	१	१	—	—
११	अधिकृत स्तर छैठौं प्रा.	कम्प्युटर अधिकृत	१	१	—	—
१७	सहायक स्तर पाँचौं प्रशासन	वित्तीय व्यवस्थापन सहायक	१	१	—	—
१८	सहायक स्तर पाँचौं प्रशासन	सामुदायिक विकास सहायक	१	१	—	—
१२	सहायक स्तर पाँचौं तह प्रशासन	ना.सु.	१७	१७	—	—
१४	सहायक स्तर पाँचौं प्रा.	सब इन्जिनियर	२	२	—	—
१९	सहायक स्तर चौथो तह	खरिदार	१८	१८	—	—
२०	सहायक स्तर चौथो तह प्रा.	कम्प्युटर अपरेटर	१	१	—	—
२१	सहायक स्तर चौथो तह प्रा.	अमिन	१	१	—	—
२२	सहायक स्तर चौथो	सब ओभरसियर(सिभिल)	१	१	—	—
२३	सहायक स्तर चौथो तह प्रा.	जमदार	२	२	—	—
२४	सहायक स्तर चौथो तह प्रा.	सिनियर टेक्नीसियन	१	१	—	—
२५	सहायक स्तर तेस्रो तह प्रा.	सहायक इलेक्ट्रीसियन	२	१	१	—
२६	श्रेणी विहिन प्रा.	सवारी चालक	११	८	३	—
२७	सहायक स्तर पहिलो प्रा.	फायर मेन	१५	१३	२	—
२८	सहायक स्तर पहिलो प्रशासन	कार्यालय सहयोगी	२९	२९	—	—
२९	सहायक स्तर पहिलो	माली	२	२	—	—
३०	सहायक स्तर पहिलो	नगर प्रहरी	९	८	१	—
३१	सहायक स्तर पहिलो	कुचीकार	३	३	—	—
		जम्मा :	१३१	१२४	७	०

अनुसूची ४ :

सिद्धार्थनगर नगरपालिकाको नगर सभाबाट स्वीकृत संगठन संरचना

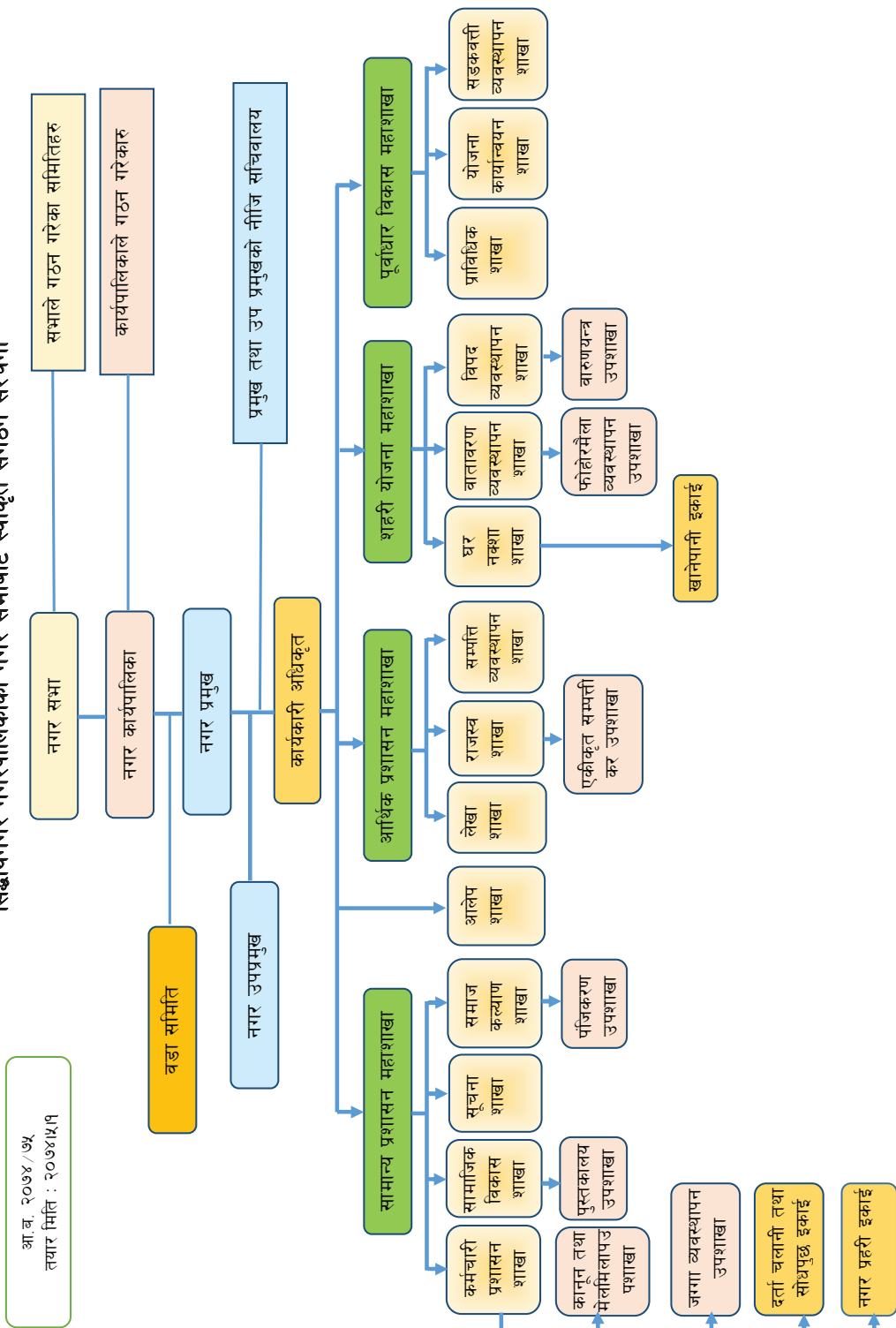

स्विकृत दरबन्दी अनुसार आ.व. २०७४।०७५ श्रावण देखी आषाढ सम्मको तलबी विवरण तालिका
(नयां तलबमान अनुसार संसोधित)
प्रशासनतर्फ (अनुसूची ५)

सि. नं.	नाम	शुरु तलब	तलब			भत्ता		महिना भरिको तलब / भत्ता	वर्ष भरिको			
			ग्रेड	क.सं. कोष	जम्मा	ने.स. भत्ता	न.पा. २०% भत्ता		जम्मा	तलब	भत्ता	जम्मा
अधिकृत स्तर												
१	uifin k fb /l dl	३४२२०।००	५७०५।००	३६९२।५०	४३९१।५०	१०००।००	६८४।४०	७८४।४०	५१७६।५०	३६५२५।५०	७०५६६।००	४६५८२।३०
२	uofz axfb/ l dl	३२०९०।००	४२८०।००	३६३७।००	४०००।००	१०००।००	६४१।८०	७४१।८०	४७४२।००	५१६४४।००	८९०१६।००	६०५४७।००
३	l j s sdb/ vqfn	३२०९०।००	४२८०।००	३६३७।००	४०००।००	१०००।००	६४१।८०	७४१।८०	४७४२।००	५१६४४।००	८९०१६।००	६०५४७।००
४	Zj fb k fb > 7	३२०९०।००	४२८०।००	३६३७।००	४०००।००	१०००।००	६४१।८०	७४१।८०	४७४२।००	५१६४४।००	८९०१६।००	६०५४७।००
५	odnfn k 08]	३२०९०।००	४२८०।००	३६३७।००	४०००।००	१०००।००	६४१।८०	७४१।८०	४७४२।००	५१६४४।००	८९०१६।००	६०५४७।००
६	dwi' u'fd	३०५००।००	४०६८।००	३४५६।८०	३६०२।८०	१०००।००	६१०।००	७१०।००	४५१२।८०	४९०८६।६०	८५२००।००	५७६०६।६०
७	lhjg colff	३०५००।००	१०१।७०	३१५१।७०	३४६६।७०	१०००।००	६१०।००	७१०।००	४१७६।७०	४५७४१।४०	८५२००।००	५३२७४।४०
८	; t'ff k fb u'E	३०५००।००	३०५।१०	३३५५।१०	३६९०।५०	१०००।००	६१०।००	७१०।००	४४००।५०	४७६४२।४०	८५२००।००	५६१६२।४०
९	/fd k fb la=S	३०५००।००	३०५।१०	३३५५।१०	३६९०।५०	१०००।००	६१०।००	७१०।००	४४००।५०	४७६४२।४०	८५२००।००	५६१६२।४०
१०	b j k fb jfnl	३०५००।००	३०५।१०	३३५५।१०	३६९०।५०	१०००।००	६१०।००	७१०।००	४४००।५०	४७६४२।४०	८५२००।००	५६१६२।४०
११	k ft jfnl	३०५००।००	३०५।१०	३३५५।१०	३६९०।५०	१०००।००	६१०।००	७१०।००	४४००।५०	४७६४२।४०	८५२००।००	५६१६२।४०
१२	ofbj k fb ; fks ff	३०५००।००	३०५।१०	३३५५।१०	३६९०।५०	१०००।००	६१०।००	७१०।००	४४००।५०	४७६४२।४०	८५२००।००	५६१६२।४०
१३	bl ot yfkl	३०५००।००	३०५।१०	३३५५।१०	३६९०।५०	१०००।००	६१०।००	७१०।००	४४००।५०	४७६४२।४०	८५२००।००	५६१६२।४०
१४	> dtl sdrf z jrg	३०५००।००	३०५।१०	३३५५।१०	३६९०।५०	१०००।००	६१०।००	७१०।००	४४००।५०	४७६४२।४०	८५२००।००	५६१६२।४०
सहायक प्रथम												
१५	lnt fb sdrf > 7	२३५००।००	३९१५।००	२७४५।००	३०५६।००	१०००।००	४७०।००	५७०।००	३५८६।००	३६९२६।३०	६८४००।००	४५७६९।३०
१६	cldt sdrf > 7	२३५००।००	३९१५।००	२७४५।००	३०५६।००	१०००।००	४७०।००	५७०।००	३५८६।००	३६९२६।३०	६८४००।००	४५७६९।३०
१७	d g k fb > 7	२३५००।००	३९३२।००	२६६३।२०	२९२४।२०	१०००।००	४७०।००	५७०।००	३४९१।२०	३७८१७।४०	६८४००।००	४६५४७।४०
१८	k kf yfkl	२३५००।००	३९१५।००	२७४५।००	३०५६।००	१०००।००	४७०।००	५७०।००	३५८६।००	३६९२६।३०	६८४००।००	४५७६९।३०

सि. नं.	नाम	शुरु तलब	तलब			भत्ता			महिना भरिको तलब / भत्ता	वर्ष भरिको	
			ग्रेड	क.सं. कोष	जम्मा	ने.स. भत्ता	न.पा. २०% भत्ता	जम्मा		तलब	भत्ता
१९	8lba/ sdt/ l u?E	२३५००१००	३९१५१००	२७४११००	३०१५६१००	१०००१००	४७००१००	५७००१००	३५८२६५१००	६८४००१००	४५७६२३००
२०	uifm ; jll	२३५००१००	३९१५१००	२७४११००	३०१५६१००	१०००१००	४७००१००	५७००१००	३५८२६५१००	६८४००१००	४५७६२३००
२१	lj jll' sdt/ l u?E	२३५००१००	३९३२१००	२६६३१००	२९२९५१००	१०००१००	४७००१००	५७००१००	३५९९५१००	६८५००१००	४५६५७५१००
२२	dy/ f e6& f0{	२३५००१००	३९३२१००	२६६३१००	२९२९५१००	१०००१००	४७००१००	५७००१००	३५९९५१००	६८५००१००	४५६५७५१००
२३	/fhg sdt/ s0f{	२३५००१००	३९३२१००	२६६३१००	२९२९५१००	१०००१००	४७००१००	५७००१००	३५९९५१००	६८५००१००	४५६५७५१००
२४	kdt/ sdt/ r f j	२३५००१००	३९३२१००	२६६३१००	२९२९५१००	१०००१००	४७००१००	५७००१००	३५९९५१००	६८५००१००	४५६५७५१००
२५	0f/ fh klyl	२३५००१००	३९३२१००	२६६३१००	२९२९५१००	१०००१००	४७००१००	५७००१००	३५९९५१००	६८५००१००	४५६५७५१००
२६	albfg pklf0f0	२३५००१००	३९३२१००	२६६३१००	२९२९५१००	१०००१००	४७००१००	५७००१००	३५९९५१००	६८५००१००	४५६५७५१००
२७	nldf l u/ l	२३५००१००	३९३२१००	२६६३१००	२९२९५१००	१०००१००	४७००१००	५७००१००	३५९९५१००	६८५००१००	४५६५७५१००
२८	l x/ f a/ fn	२३५००१००	३९३२१००	२६६३१००	२९२९५१००	१०००१००	४७००१००	५७००१००	३५९९५१००	६८५००१००	४५६५७५१००
२९	/ y/ thiw/	२३५००१००	३९३२१००	२६६३१००	२९२९५१००	१०००१००	४७००१००	५७००१००	३५९९५१००	६८५००१००	४५६५७५१००
३०	d fdb l ; 4lsl	२३५००१००	३९३२१००	२६६३१००	२९२९५१००	१०००१००	४७००१००	५७००१००	३५९९५१००	६८५००१००	४५६५७५१००
३१	s j klt/	२३५००१००	३९३२१००	२६६३१००	२९२९५१००	१०००१००	४७००१००	५७००१००	३५९९५१००	६८५००१००	४५६५७५१००
३२	s dt/ l ; w dxfn	२३५००१००	३९३२१००	२६६३१००	२९२९५१००	१०००१००	४७००१००	५७००१००	३५९९५१००	६८५००१००	४५६५७५१००
३३	3g7old u?E	२३५००१००	३९३२१००	२६६३१००	२९२९५१००	१०००१००	४७००१००	५७००१००	३५९९५१००	६८५००१००	४५६५७५१००
३४	/ fh' l ; * s f s l {	२३५००१००	३९३२१००	२६६३१००	२९२९५१००	१०००१००	४७००१००	५७००१००	३५९९५१००	६८५००१००	४५६५७५१००
३५	9 f s f s dt/ l n06h	२३५००१००	३९३२१००	२६६३१००	२९२९५१००	१०००१००	४७००१००	५७००१००	३५९९५१००	६८५००१००	४५६५७५१००
सहायक दलिय											
३६	8k/ fd 0fj	२५१८०१००	१८५२१००	२६९९१००	३१८२११००	१०००१००	५४३३१००	६४३३१००	३८३२७२००	७७२३१००	४८८२११००
३७	8k snd/ 4g d ; ndfg	२५६००१००	१७०६१००	२७३०६००	३००३६६००	१०००१००	५१२०१००	६१२०१००	३६१५६६००	७३४४०१००	४६११११००
३८	8k / fd ; e f u k f ; l	२२४९०१००	१५००१००	२३९११००	२६३८१००	१०००१००	४४९८१००	५४९८१००	३१८८७००	६५९७६००	४०६३१००
३९	/ fh/ fd d08n	२२१७०१००	२९५६१००	२५१२६००	२७६३८६००	१०००१००	४४३४१००	५४३४१००	३३०७२००	६५२०८००	४२१९९७२०
४०	/ fh z s c d f f o	२२१७०१००	२९५६१००	२५१२६००	२७६३८६००	१०००१००	४४३४१००	५४३४१००	३३०७२००	६५२०८००	४२१९९७२०
४१	k l f o g k l f b 0 f j	२२१७०१००	३६२५१००	२५८६१००	२८५४११००	१०००१००	४४३४१००	५४३४१००	३३०८२१००	६५२०८००	४३२४११००

“पर्यटन, उद्योग, व्यापार र शिक्षा, हराभरा बुद्धभूमि सिद्धार्थनगरको इच्छा”

सि. नं.	नाम	शुरु तलब	तलब			भत्ता			महिता भरिको तलब/भत्ता	वर्ष भरिको	
			ग्रेड	क.सं. कोष	जम्मा	ने.स. भत्ता	न.पा. २०% भत्ता	जम्मा		तलब	भत्ता
४२	:/z zdf{	२२१७०१००	३६९५१००	२५८२५१००	२८४११५००	१०००१००	४४३४१००	३३८८५१००	३६७२८३१००	६५२०८१००	४३२४९१००
४३	elbif k fb a 0{	२२१७०१००	३६९५१००	२५८२५१००	२८४११५००	१०००१००	४४३४१००	३३८८५१००	३६७२८३१००	६५२०८१००	४३२४९१००
४४	c q ksf; zdf{	२२१७०१००	३६९५१००	२५८२५१००	२८४११५००	१०००१००	४४३४१००	३३८८५१००	३६७२८३१००	६५२०८१००	४३२४९१००
४५	lj g b sdb / s0f{	२२१७०१००	२५५६१००	२५५६१००	२७३३८६००	१०००१००	४४३४१००	३३०७५६००	३५६७८१००	६५२०८१००	४३२४९१००
४६	wgz r b u?E	२२१७०१००	२५५६१००	२५५६१००	२७३३८६००	१०००१००	४४३४१००	३३०७५६००	३५६७८१००	६५२०८१००	४३२४९१००
४७	clbh /; b k f g	२२१७०१००	२५५६१००	२५५६१००	२७३३८६००	१०००१००	४४३४१००	३३०७५६००	३५६७८१००	६५२०८१००	४३२४९१००
४८	/f0f n e f n	२२१७०१००	२५५६१००	२५५६१००	२७३३८६००	१०००१००	४४३४१००	३३०७५६००	३५६७८१००	६५२०८१००	४३२४९१००
४९	s 0f ax b / f g	२२१७०१००	२५५६१००	२५५६१००	२७३३८६००	१०००१००	४४३४१००	३३०७५६००	३५६७८१००	६५२०८१००	४३२४९१००
५०	r 0f sdb / zdf{	२२१७०१००	२५५६१००	२५५६१००	२७३३८६००	१०००१००	४४३४१००	३३०७५६००	३५६७८१००	६५२०८१००	४३२४९१००
५१	d\$ k fb u?E	२२१७०१००	३६९५१००	२५८२५१००	२८४११५००	१०००१००	४४३४१००	३३८८५१००	३६७२८३१००	६५२०८१००	४३२४९१००
५२	l z g f 0f f u f f	२२१७०१००	२५५६१००	२५५६१००	२७३३८६००	१०००१००	४४३४१००	३३०७५६००	३५६७८१००	६५२०८१००	४३२४९१००
५३	l b k s / f g 0f/	२२१७०१००	२५५६१००	२५५६१००	२७३३८६००	१०००१००	४४३४१००	३३०७५६००	३५६७८१००	६५२०८१००	४३२४९१००
५४	t f f ax b / f q	२२१७०१००	२५५६१००	२५५६१००	२७३३८६००	१०००१००	४४३४१००	३३०७५६००	३५६७८१००	६५२०८१००	४३२४९१००
५५	l f f sdb /l k f / f	२२१७०१००	२५५७००	२५५७००	२६८२५१७०	१०००१००	४४३४१००	३२२५१७०	३४६२९५१०	६५२०८१००	४११५०३१०
५६	bu f sdb /l s f /f n f	२२१७०१००	२५५७००	२५५७००	२६८२५१७०	१०००१००	४४३४१००	३२२५१७०	३४६२९५१०	६५२०८१००	४११५०३१०
५७	r f f 0f f ; ?	२२१७०१००	२५५७००	२५५७००	२६८२५१७०	१०००१००	४४३४१००	३२२५१७०	३४६२९५१०	६५२०८१००	४११५०३१०
५८	a; t 3 d /	२२१७०१००	२५५७००	२५५७००	२६८२५१७०	१०००१००	४४३४१००	३२२५१७०	३४६२९५१०	६५२०८१००	४११५०३१०
५९	h 0f k f f	२२१७०१००	२५५७००	२५५७००	२६८२५१७०	१०००१००	४४३४१००	३२२५१७०	३४६२९५१०	६५२०८१००	४११५०३१०
६०	s k n 0f f g	२२१७०१००	२५५७००	२५५७००	२६८२५१७०	१०००१००	४४३४१००	३२२५१७०	३४६२९५१०	६५२०८१००	४११५०३१०
सहायक स्तर तृतीय											
६१	/f f 0f f g	२५६००१००	१७०६१००	२७३०६१००	३००३६६००	१०००१००	५१२०१००	३६१५६६००	३८७७४५१००	७३४०१००	४६११०३१००
६२	n d l s f t f f f f f	१८३४०१००	२४४४१००	२०७५४००	२२२६२१४००	१०००१००	३६६८१००	२७५३०१४००	२५५१३१०८०	५६०१६१००	३६११४८१००
६३	e u f g f f ;	१८३४०१००	०१००	१८३३९१००	२०१७४१००	१०००१००	३६६८१००	२४८२१००	२६०४२१००	५६०१६१००	३६१४४४१००
श्रेणी बिहिन											
६४	/f d ax b / y f k	२२१४०१००	२५५२१००	२५०५१२०	२७६०१२०	१०००१००	४४२८१००	३३०२९१२०	३५६३०६१४०	६५३६६१००	४२५४२१४०

सि. नं.	नाम	शुरु तलब	तलब			भत्ता			महिना भरिको तलब/भत्ता	बर्ष भरिको		
			ग्रेड	क.सं. कोष	जम्मा	नै.स. भत्ता	न.पा. २०% भत्ता	जम्मा		तलब	भत्ता	जम्मा
१०	/hijofd wjn	१२३४०१००	१२२२१००	११५५६२०	२१५१८२०	१०००१००	३६६८१००	४६६८१००	२६१८६२०	२७७७८०४०	५६०१६१००	३३३७९६४०
११	/jho sdtf/ sifh/	१२३४०१००	१२२२१००	११५५६२०	२१५१८२०	१०००१००	३६६८१००	४६६८१००	२६१८६२०	२७७७८०४०	५६०१६१००	३३३७९६४०
१२	wd/fh sifh/	१२३४०१००	१२२२१००	११५५६२०	२१५१८२०	१०००१००	३६६८१००	४६६८१००	२६१८६२०	२७७७८०४०	५६०१६१००	३३३७९६४०
१३	dg Sd:-	१२३४०१००	१२२२१००	११५५६२०	२१५१८२०	१०००१००	३६६८१००	४६६८१००	२६१८६२०	२७७७८०४०	५६०१६१००	३३३७९६४०
१४	dOm axifb/ kif08]	१२३४०१००	१२२२१००	११५५६२०	२१५१८२०	१०००१००	३६६८१००	४६६८१००	२६१८६२०	२७७७८०४०	५६०१६१००	३३३७९६४०
१५	/fh0j/0fhj	१२३४०१००	१२२२१००	११५५६२०	२१५१८२०	१०००१००	३६६८१००	४६६८१००	२६१८६२०	२७७७८०४०	५६०१६१००	३३३७९६४०
१६	/fh sdtf/ gfh	१२३४०१००	१२२२१००	११५५६२०	२१५१८२०	१०००१००	३६६८१००	४६६८१००	२६१८६२०	२७७७८०४०	५६०१६१००	३३३७९६४०
१७	/vndj/ / yf?	१२३४०१००	१२२२१००	११५५६२०	२१५१८२०	१०००१००	३६६८१००	४६६८१००	२६१८६२०	२७७७८०४०	५६०१६१००	३३३७९६४०
१८	k/dfj/ / yf?	१७२३०१००	११४८१००	१२३७८०	२०२१५८०	१०००१००	३४४६१००	४४४६१००	२४६६१८०	२६०९६७६०	५३३४२१००	३१४३१५६०
१९	; /t; k /fb Sdfh/	१७२३०१००	११४८१००	१२३७८०	२०२१५८०	१०००१००	३४४६१००	४४४६१००	२४६६१८०	२६०९६७६०	५३३४२१००	३१४३१५६०
१००	/j /s/z Sdfh/	१७२३०१००	११४८१००	१२३७८०	२०२१५८०	१०००१००	३४४६१००	४४४६१००	२४६६१८०	२६०९६७६०	५३३४२१००	३१४३१५६०
१०१	gafh /fgf	१७२३०१००	११४८१००	१२३७८०	२०२१५८०	१०००१००	३४४६१००	४४४६१००	२४६६१८०	२६०९६७६०	५३३४२१००	३१४३१५६०
१०२	/j dh /; /0fh	१७२३०१००	११४८१००	१२३७८०	२०२१५८०	१०००१००	३४४६१००	४४४६१००	२४६६१८०	२६०९६७६०	५३३४२१००	३१४३१५६०
१०३	0f5f axifb/ u?E	१६२३०१००	०१००	१६२३००	१७५४३१००	१०००१००	३२४६१००	४२४६१००	२२०९११००	२३०४६६१००	५०९५२१००	२८१४१८१००
	जम्मा	२३५८६५०१००	२५१९३११००	२६१०५८१००	२८७९६३११०	१०३०००१००	४७१७३०१००	५७४७३०१००	३४४६३३६११०	३६८६८२४७१७०	६८७३२२८१००	४३७७८००१७०

स्वास्थ्य तर्फ : स्थायी कर्मचारीको तलब शिर्षक नं. १.०१.१ (अनुसूची ५)

१	Zf/gfy kbyl	३०४१००	३०४१००	३३५११०	३६९०६१०	१०००१००	६१००१००	७१००१००	४४००६१०	४४००६१०	८५२००१००	५६५६२१००
२	8kdfg axifb/ ofbj	२५०००१००	१७०६१००	२७३०६०	३००३६६०	१०००१००	५१२०१००	६१२०१००	३६१५६६०	३८७७४५१०	७३४४०१००	४६११८५१०
३	cnfpl4g d; ndfg	२९५४०१००	२९५४०१००	२५०९१०	२७००११०	१०००१००	४४२८१००	५४२८१००	३३०२११०	३५६३०६४०	६५१३६१००	४२५४४१००
५	xl/j z af; kifß	१६२३०१००	१०८२१००	१७३१२०	१९०४३१०	१०००१००	३२४६१००	४२४६१००	२३२८११०	२४५८३०६४०	५०९५२१००	२६६७८२१००
	sh hildf	९४४७०१००	८७९१००	१०३२६१०	११३३८११०	४०००१००	१८८९४१००	२२८९४१००	१३६४८११०	१४६६३०६१०	२७४७२८१००	१७५१०३११०

नोट : वडा दशै खर्च समेत समावेश गरिएको छ ।

जिल्ला अतिथि गृह तर्फको स्विकृत दरबन्दी अनुसार आ.व. २०७४।०७५ श्रावण देखी आषाढ सम्मको तलबी विवरण तालिका नयां तलबमान अनुसार
अनुसूची-५
प्रशासन तर्फ :

सि. नं.	नाम	शुरु तलब	तलब			भत्ता			महिना भरिको		वर्ष भरिको	
			ग्रेड	क.सं. कोष	जम्मा	नै.स. भत्ता	न.पा. २०% भत्ता	जम्मा	तलब / भत्ता	तलब	भत्ता	जम्मा
१	S-pliff xjhg	२२१४०।००	२१५२।००	२५०९।२०	२७६०९।२०	१०००।००	४४२८।००	५४२८।००	३३०२९।२०	३५६३०६।४०	६५१३६।००	४२१४४२।४०
	जम्मा	२२१४०।००	२१५२।००	२५०९।२०	२७६०९।२०	१०००।००	४४२८।००	५४२८।००	३३०२९।२०	३५६३०६।४०	६५१३६।००	४२१४४२।४०

नोट : २०७४ श्रावण देखी २०७५ आषाढ सम्मको र वडा दशै खर्च समेत समावेश गरिएको छ।

आ.व. २०७४।०७५ श्रावण देखी आषाढ सम्म करारसेवा तर्फको तलबी विवरण तालिका

प्रशासन तर्फ :

अनुसूची-५

सि. नं.	नाम	शुरु तलब	तलब			भत्ता			महिना भरिको		वर्ष भरिको	
			ग्रेड	क.सं. कोष	जम्मा	नै.स. भत्ता	न.पा. २०% भत्ता	जम्मा	तलब / भत्ता	तलब	भत्ता	जम्मा
	सहायक स्तर											
१	8ksilkn yfkf	१८३४०।००	०।००	०।००	१८३४०।००	०।००	०।००	०।००	१८३४०।००	२३८४२०।००	०।००	२३८४२०।००
२	0fj cdg ofbj	१४०००।००	०।००	०।००	१४०००।००	०।००	०।००	०।००	१४०००।००	१८२०००।००	०।००	१८२०००।००
३	0fj lj i0f Sjf	१४०००।००	०।००	०।००	१४०००।००	०।००	०।००	०।००	१४०००।००	१८२०००।००	०।००	१८२०००।००
४	0fj /fd s-ofbj	१४०००।००	०।००	०।००	१४०००।००	०।००	०।००	०।००	१४०००।००	१८२०००।००	०।००	१८२०००।००
५	0fj s3j ofbj	१४०००।००	०।००	०।००	१४०००।००	०।००	०।००	०।००	१४०००।००	१८२०००।००	०।००	१८२०००।००
६	0fj3j lbg3j e/	१४०००।००	०।००	०।००	१४०००।००	०।००	०।००	०।००	१४०००।००	१८२०००।००	०।००	१८२०००।००
७	0fj3j zfx ofbjdb	१४०००।००	०।००	०।००	१४०००।००	०।००	०।००	०।००	१४०००।००	१८२०००।००	०।००	१८२०००।००
८	0fj3j ; 2fd x' 3j	१४०००।००	०।००	०।००	१४०००।००	०।००	०।००	०।००	१४०००।००	१८२०००।००	०।००	१८२०००।००
	hddf	१०२८४०।००	०।००	०।००	१०२८४०।००	०।००	०।००	०।००	१०२८४०।००	१३३६९२०।००	०।००	१३३६९२०।००

आ.व. २०७४/०७५ श्रावण देखी आषाढ सम्मको एकिकृत शहरी विकास परियोजना तर्फको तलबी विवरण तालिका नयां तलबमान अनुसार

प्रशासन तर्फ :

सि. नं.	नाम	शुरु तलब	तलब			भत्ता			महिना भरिको तलब/भत्ता	बर्ष भरिको		
			ग्रेड	क.सं. कोष	जम्मा	ने.स. भत्ता	न.पा. २०% भत्ता	जम्मा		तलब	भत्ता	जम्मा
	अधिकृत स्तर											
१	u kfn k fb /j dl	३१२२०१००	५७०५१००	३१२२०१००	४३९५७५००	०१००	०१००	४३९५७५००	४३९५७२५००	०१००	४३९५७२५००	
२	u0fz ax fb/ q l	३२०९०१००	४२८०१००	३२३७००	४०००७००	०१००	०१००	४०००७००	४१६४५४००	०१००	४१६४५४००	
३	lj j\$ s f/ v gn	३२०९०१००	४२८०१००	३२३७००	४०००७००	०१००	०१००	४०००७००	४१६४५४००	०१००	४१६४५४००	
४	Z j l k fb > 7	३२०९०१००	४२८०१००	३२३७००	४०००७००	०१००	०१००	४०००७००	४१६४५४००	०१००	४१६४५४००	
५	o nfn k f 8]	३२०९०१००	२५४०१००	३४२३००	३७६५३००	०१००	०१००	३७६५३००	४८६०६६००	०१००	४८६०६६००	
६	; t f f k fb u E	३०५००१००	३०५१००	३३५५१०	३६९०६१०	०१००	०१००	३६९०६१०	४७६४२४१२०	०१००	४७६४२४१२०	
७	Z y g y k y	३०५००१००	३०५१००	३३५५१०	३६९०६१०	०१००	०१००	३६९०६१०	४७६४२४१२०	०१००	४७६४२४१२०	
८	> l b k fb 7 fn	३०५००१००	३०५१००	३३५५१०	३६९०६१०	०१००	०१००	३६९०६१०	४७६४२४१२०	०१००	४७६४२४१२०	
९	/fnz s f/ c f f	२२५७०१००	२९५२६०	२५९२६०	२७६३८६०	०१००	०१००	२७६३८६०	३५६७८९१२०	०१००	३५६७८९१२०	
१०	d y ax fb/ y k f	२५६००१००	१७०६१००	२७३०६०	३००३६६०	०१००	०१००	३००३६६०	३८७७४४१२०	०१००	३८७७४४१२०	
११	; t f o f f g	१६२३०१००	०१००	०१००	१६२३०१००	०१००	०१००	१६२३०१००	२५०९९०१००	०१००	२५०९९०१००	
	जम्मा	३१०८०१००	३४५००१००	३३६३५१००	३६६२५१००	०१००	०१००	३६६२५१००	४८५५४४०७५०	०१००	४८५५४४०७५०	

नोट : २०७४ श्रावण देखी २०७५ आषाढ सम्मको र वडा दशै खर्च समेत समावेश गरिएको छ ।

आ.व. २०७४/०७५ श्रावण देखि आषाढ सम्मको तलबी विवरण तालिका (नयां तलबमान अनुसार)
स्वास्थ्य तर्फ : अस्थायी, करारसेवा र दैनिक ज्यालादारी तर्फका कर्मचारीको सरसफाई खर्च शिर्षक नं. ४.०७

सि. नं.	नाम	शुरु तलब	तलब			भत्ता			महिना भरिको तलब भत्ता		बर्ष भरिको तलब भत्ता		जम्मा
			ग्रेड	क.सं. कोष	जम्मा	ने.स. भत्ता	न.पा. २०% भत्ता	जम्मा	तलब	भत्ता	तलब	भत्ता	
१	0lbz d' ndlg	१६२३०१००	०१००	०१००	१६२३०१००	०१००	०१००	०१००	१६२३०१००	०१००	२१०९९०१००	२१०९९०१००	
२	cinx' g' d' ndlg	१६२३०१००	०१००	०१००	१६२३०१००	०१००	०१००	०१००	१६२३०१००	०१००	२१०९९०१००	२१०९९०१००	
३	Pgh d' ndlg	१६२३०१००	०१००	०१००	१६२३०१००	०१००	०१००	०१००	१६२३०१००	०१००	२१०९९०१००	२१०९९०१००	
४	lbgz' xhf	१६२३०१००	०१००	०१००	१६२३०१००	०१००	०१००	०१००	१६२३०१००	०१००	२१०९९०१००	२१०९९०१००	
५	; dg xhf	१६२३०१००	०१००	०१००	१६२३०१००	०१००	०१००	०१००	१६२३०१००	०१००	२१०९९०१००	२१०९९०१००	
६	xlgkm d' ndlg	१६२३०१००	०१००	०१००	१६२३०१००	०१००	०१००	०१००	१६२३०१००	०१००	२१०९९०१००	२१०९९०१००	
७	5jfl e/	१६२३०१००	०१००	०१००	१६२३०१००	०१००	०१००	०१००	१६२३०१००	०१००	२१०९९०१००	२१०९९०१००	
८	3gzofd lbg	१६२३०१००	०१००	०१००	१६२३०१००	०१००	०१००	०१००	१६२३०१००	०१००	२१०९९०१००	२१०९९०१००	
९	kfl u'E	१६२३०१००	०१००	०१००	१६२३०१००	०१००	०१००	०१००	१६२३०१००	०१००	२१०९९०१००	२१०९९०१००	
	hldf	१४६०७०१००	०१००	०१००	१४६०७०१००	०१००	०१००	०१००	१४६०७०१००	०१००	१८९६९१०१००	१८९६९१०१००	
११	8k: 'z cix/	१८३४०१००	०१००	०१००	१८३४०१००	०१००	०१००	०१००	१८३४०१००	०१००	२३८४२०१००	२३८४२०१००	
१२	8kcdl ksz oibj	१८३४०१००	०१००	०१००	१८३४०१००	०१००	०१००	०१००	१८३४०१००	०१००	२३८४२०१००	२३८४२०१००	
१३	glos]d'fg z'fo	१०६५०१००	०१००	०१००	१०६५०१००	०१००	०१००	०१००	१०६५०१००	०१००	१३८४५०१००	१३८४५०१००	
१४	glos]f'fhj/ ultf	१०६५०१००	०१००	०१००	१०६५०१००	०१००	०१००	०१००	१०६५०१००	०१००	१३८४५०१००	१३८४५०१००	
१५	glos]l'fgbz 7is/	१०६५०१००	०१००	०१००	१०६५०१००	०१००	०१००	०१००	१०६५०१००	०१००	१३८४५०१००	१३८४५०१००	
१६	blgs Hofnf												
	#% hgf sloiffo										६४००००१००	६४००००१००	
	@^ hgf j8f sloiffo										५४०००००१००	५४०००००१००	
	llnlnf b/fg cg' / Hofnf										६८६९२१०१००	६८६९२१०१००	
	hldf	६८६९२१०१००	०१००	०१००	६८६९२१०१००	०१००	०१००	०१००	६८६९२१०१००	०१००	१२६९२१०१००	१२६९२१०१००	
	sh hldf	२१४७००१००	०१००	०१००	२१४७००१००	०१००	०१००	०१००	२१४७००१००	०१००	१४९११००१००	१४९११००१००	

नोट : वडा दशै खर्च समेत समावेश गरिएको छ ।

स्विकृत दरबन्दी अनुसार आ.व. २०७४/०७५ श्रावण देखी आषाढ सम्मको तलबी विवरण तालिका (नयां तलबमान अनुसार संसोधित)

अनुसूची-५

वारुणा यन्त्र तर्फ :

सि. नं.	नाम	शुरु तलब	तलब			भत्ता			महिता भरिको			बर्ष भरिको		
			ग्रेड	क.सं. कोष	जम्मा	ने.स. भत्ता	न.पा. २०% भत्ता	जम्मा	तलब	भत्ता	जम्मा	तलब	भत्ता	जम्मा
१	hijljb k fb ofbj	२७८०१००	२७८०१००	३२८८७८०	१०००१००	५४३६१००	६४३६१००	३९३३९१००	७७२३२१००	५०१७८३६१००				
२	lbnlk S<k08j	२७८०१००	२७८०१००	३२८८७८०	१०००१००	५४३६१००	६४३६१००	३९३३९१००	७७२३२१००	५०१७८३६१००				
३	dly axfb/ yfkl	२५६००१००	१७०६१००	३००३६६०	१०००१००	५४३६१००	६४३६१००	३९३३९१००	७३४४०१००	४६९१११००				
४	pdfigb e08/i	२२१७०१००	२२१७०१००	२७३३८६०	१०००१००	५४३६१००	५४३६१००	३९३३९१००	६५२०८१००	४२९९९७२०				
५	Sh axfb/ yfkl	२२१७०१००	२२१७०१००	२७३३८६०	१०००१००	५४३६१००	५४३६१००	३९३३९१००	६५२०८१००	४२९९९७२०				
६	llogzrnf >jf: tj	२२१४०१००	२२१४०१००	२७३०१२०	१०००१००	५४२८१००	५४२८१००	३९३३०१२०	६५१६६१००	४२९४४२१४०				
७	6\$ axfb/ yfkl	२२१४०१००	२२१४०१००	२६७८१४०	१०००१००	५४२८१००	५४२८१००	३९२९१७४०	६५१६६१००	४१०९६२०८०				
८	Sz/ S;: f=	२२१४०१००	२२१४०१००	२६७८१४०	१०००१००	५४२८१००	५४२८१००	३९२९१७४०	६५१६६१००	४१०९६२०८०				
९	r8d0ll Sf n]	२२१४०१००	२२१४०१००	२६७८१४०	१०००१००	५४२८१००	५४२८१००	३९२९१७४०	६५१६६१००	४१०९६२०८०				
१०	l ks yfkl	१९८७०१००	१३२४१००	२३३९३४०	१०००१००	३९७४१००	४९७४१००	२८२८७४०	५९६८८१००	३६०६४२१००				
११	k\$; yfkl	१९८७०१००	१३२४१००	२३३९३४०	१०००१००	३९७४१००	४९७४१००	२८२८७४०	५९६८८१००	३६०६४२१००				
१२	:/z S;: f=	१९८७०१००	१३२४१००	२३३९३४०	१०००१००	३९७४१००	४९७४१००	२८२८७४०	५९६८८१००	३६०६४२१००				
१३	c0j axfb/ yfkl	१९८७०१००	१३२४१००	२३३९३४०	१०००१००	३९७४१००	४९७४१००	२८२८७४०	५९६८८१००	३६०६४२१००				
१४	nlvrg lmdfn	१९८७०१००	१३२४१००	२३३९३४०	१०००१००	३९७४१००	४९७४१००	२८२८७४०	५९६८८१००	३६०६४२१००				
१५	:0j axfb/ yfkl	१९८७०१००	१३२४१००	२३३९३४०	१०००१००	३९७४१००	४९७४१००	२८२८७४०	५९६८८१००	३६०६४२१००				
१६	cldt u?E	१८४४०१००	१२२२१००	२१५१८२०	१०००१००	३६६८१००	४६६८१००	२६१८६२०	२७७७८०४०	३३३७६६४०				
१७	afms 0f zdf{	१८३४०१००	१२२२१००	२१५१८२०	१०००१००	३६६८१००	४६६८१००	२६१८६२०	२७७७८०४०	३३३७६६४०				
१८	g/ axfb/ yfkl	१८३४०१००	१२२२१००	२१५१८२०	१०००१००	३६६८१००	४६६८१००	२६१८६२०	२७७७८०४०	३३३७६६४०				
१९	3gZoid /fne/	१९८७०१००	१९८७०१००	२१८५७००	१०००१००	३९७४१००	४९७४१००	२६८३११००	५९६८८१००	३६९८४२१००				
२०	g0b axfb/ 3t{f	१७३३०१००	१७३३०१००	१८९५३००	१०००१००	३४४६१००	४४४६१००	२३३९११००	५९६८८१००	३६९८४२१००				
२१	cldt uif:d	१७३३०१००	१७३३०१००	१८९५३००	१०००१००	३४४६१००	४४४६१००	२३३९११००	५९६८८१००	३६९८४२१००				
	h0df	४४९४३०१००	३४२४८१००	४७६८८६०	२९०००१००	८८२८६१००	१०९८८६१००	६३२५४२१००	१३११४३२१००	८०६६२०१६०				
									२६४८४८१००	२६४८४८१००				
									६७५४७६६६०	६७५४७६६६०				

नोट : तलब स्केलको ५% ले पाउने हेयर कटीड, वासिड भत्ता

नोट : वडा दशै खर्च समेतको तलबी प्रतिवेदन ।

सिद्धार्थनगर नगरपालिका
नगर कार्यपालिकाको कार्यालय
नगर कार्यपालिकाले आफ्नो क्षेत्रभित्र आ.व. २०७४।०७५ का लागि
वार्षिक न्यूनतम ठेक्का अंक तोकेको

क्र. सं.	ठेक्काको विवरण	आ.व.२०७४।०७५
१	हाटबजार बैठकी कर तथा सवारी पार्किङ शुल्क	३५,००,०००।००
२	बसपार्क प्रवेश शुल्क	४२,००,०००।००
३	पटके सवारी कर	२८,००,०००।००
४	विज्ञापन कर	१४,००,०००।००
५	बेलहिया शहरी सेवा केन्द्र पार्किङ. शुल्क	८,४०,०००।००
६	आंखा अस्पताल, हाटबजार समेत पार्किङ. शुल्क	१,५०,०००।००

स्थानीय तहको विनियोजन ऐन २०७४

सिद्धार्थनगर नगरपालिकाको आर्थिक वर्ष २०७४/२०७५ को सेवा र कार्यहरूको लागि स्थानीय सञ्चितकोषबाट केही रकम खर्च गर्ने र विनियोजन गर्ने सम्बन्धमा व्यवस्था गर्न बनेको ऐन

सभाबाट स्वीकृत मिति: २०७४।५।४

प्रस्तावना: सिद्धार्थनगर नगरपालिकाको आर्थिक वर्ष २०७४।०७५ को सेवा र कार्यहरूको लागि सञ्चितकोषबाट केही रकम खर्च गर्ने अधिकार दिन र सो रकम विनियोजन गर्न वाञ्छनीय भएकोले,

नेपालको संविधानको धारा २२९ को उप-धारा (२) बमोजिम सिद्धार्थनगरको नगर सभाले यो ऐन बनाएको छ।

१. संक्षिप्त नाम र प्रारम्भ:

(१) यस ऐनको नाम “सिद्धार्थनगर नगरपालिकाको विनियोजन ऐन, २०७४” रहेको छ।

(२) यो ऐन तुरुन्त प्रारम्भ हुनेछ।

२. आर्थिक वर्ष २०७४।०७५ को निमित्त सञ्चितकोषबाट रकम खर्च गर्ने अधिकार:

(१) आर्थिक वर्ष २०७४।०७५ को निमित्त सिद्धार्थनगर नगरकार्यपालिका, वडा समिति, विषयगत शाखाले गर्ने सेवा र कार्यहरूका निमित्त अनुसूची १ मा उल्लिखित चालू खर्च, पूँजिगत खर्च र बित्तीय व्यवस्थाको रकम समेत गरी जम्मा रकम रु. १,३८,१५,१९,६६४।९८ (अक्षररूपी एकअर्ब अठतिस करोड पन्ध्र लाख उन्नाईस हजार छ सय चौसठ्ठी रुपिया अन्ठानब्बे पैसा मात्र) मा नबढाई निर्दिष्ट गरिए बमोजिम सञ्चित कोषबाट खर्च गर्न सकिनेछ।

३. विनियोजन:

(१) यस ऐनद्वारा सञ्चित कोषबाट खर्च गर्न अधिकार दिइएको रकम आर्थिक वर्ष २०७४।०७५ को निमित्त सिद्धार्थनगर नगरपालिकाको नगर कार्यपालिका, वडा समिति र विषयगत शाखाले गर्ने सेवा र कार्यहरूको निमित्त विनियोजन गरिनेछ।

(२) उपदफा (१) मा जुनसुकै कुरा लेखिएको भए तापनि कार्यपालिका, वडा समिति र विषयगत शाखाले गर्ने सेवा र कार्यहरूको निमित्त विनियोजन गरेको रकम मध्ये कुनैमा बचत हुने र कुनैमा अपुग हुने देखिन आएमा नगरकार्यपालिकाले बचत हुने शीर्षकबाट नपुग हुने शीर्षकमा रकम सार्न सक्नेछ। यसरी रकम सार्दा एक शीर्षकबाट सो शीर्षकको जम्मा रकमको १० प्रतिशतमा नबढ्ने गरी कुनै एक वा एक भन्दा बढी शीर्षकहरूबाट अर्को एक वा एक भन्दा बढी शीर्षकहरूमा रकम सार्न तथा निकास र खर्च जनाउन सकिनेछ। पूँजिगत खर्च र वित्तीय व्यवस्थातर्फ विनियोजित रकम साँवा भुक्तानी खर्च र व्याज भुक्तानी खर्च शीर्षकमा बाहेक अन्य चालू खर्च शीर्षकतर्फ सार्न र वित्तीय व्यवस्था अन्तर्गत साँवा भुक्तानी खर्चतर्फ विनियोजित रकम ब्याज भुक्तानी खर्च शीर्षकमा बाहेक अन्यत्र सार्न सकिने छैन।

तर चालू तथा पूँजिगत खर्च र वित्तीय व्यवस्थाको खर्च व्यहोर्न एक स्रोतबाट अर्को स्रोतमा रकम सार्न सकिनेछ।

(३) उपदफा (२) मा जुनसुकै कुरा लेखिएको भएता पनि एक शीर्षकबाट सो शीर्षकको जम्मा स्वीकृत रकमको १० प्रतिशत भन्दा बढ्ने गरी कुनै एक वा एक भन्दा बढी शीर्षकहरूमा रकम सार्न परेमा नगर सभाको स्वीकृति लिनु पर्नेछ।

अनुसूचि-१

(दफा २ संग सम्बन्धित)

नेपालको संविधानको धारा २२९ (२) बमोजिम

सञ्चितकोषबाट विनियोजन हुने रकम

रु. हजारमा

क्र.सं.	अनुदान संख्या	शीर्षकको नाम	चालु खर्च	पूँजिगत खर्च	वित्तिय व्यवस्था	जम्मा
१	२	३	४	५	६	७
१		सिद्धार्थनगर नगरकार्यपालिका	१६१६०५.००	१०९४०२९.६६		१२५५६३४.६६
२		वडा समिति				
३		बिषयगतशाखा	११४८८५.००			११४८८५.००
४		ऋणको सावाव्याजभुक्तानी	६०००.००	५०००.००		११०००.००
५		लगानी (शेयर/ऋण)				
		जम्मा	२८२४९०.००	१०९९०२९.६६		१३८१५१९.६६

मिति: २०७४/२/२४ गते
समय: विहान ११:०० बजे
स्थान: होटल पीवा, सि.स.पा.६

सिद्धार्थनगर नगरपालिका, नगर कार्यपालिकाका प्रमुख हरिप्रसाद अधिकारीको अध्यक्षतामा प्रथम नगर सेवा निम्न कमिटीको उपस्थितिमा बसेको।

उपस्थिति:

- ~~हरिप्रसाद~~ हरि प्रसाद अधिकारी :- प्रमुख, सि.स.पा.
- ~~उमा~~ उमा कार्पेले :- उप-प्रमुख, सि.स.पा.
- ~~रमेश~~ रमेश शर्मा :- वडा अध्यक्ष, सि.स.पा. १
- ~~दिपक~~ दिपक कुमार् थापा :- वडा अध्यक्ष, सि.स.पा. २
- ~~योगेश्वर~~ योगेश्वर पांडेले :- वडा अध्यक्ष, सि.स.पा. ३
- ~~मुक्ति~~ मुक्तिनाथ थापा :- वडा अध्यक्ष, सि.स.पा. ४
- ~~चेत~~ चेत बहादुर क्षेत्री :- वडा अध्यक्ष, सि.स.पा. ५
- ~~विदेन्द्र~~ विदेन्द्र श्रीवास्तव :- वडा अध्यक्ष, सि.स.पा. ६
- ~~मिर्चिन~~ मिर्चिन कुमार् चाम्लि :- वडा अध्यक्ष, सि.स.पा. ७
- ~~राज~~ राज अंग राणा :- वडा अध्यक्ष, सि.स.पा. ८
- ~~बोधकान्त~~ बोधकान्त श्रेष्ठ :- वडा अध्यक्ष, सि.स.पा. ९
- ~~विजय~~ विजय नाथ श्रेष्ठ :- वडा अध्यक्ष, सि.स.पा. १०
- ~~दिलीप~~ दिलीप कुमार् थापा :- वडा अध्यक्ष, सि.स.पा. ११

- ~~अम~~ श्री कर्णज कुमाँ रेण्डे :- वडा अध्यक्ष, वि. नं. ५. १२
- ~~अम~~ श्री लोखी प्रसाद मर्यानी :- वडा अध्यक्ष, वि. नं. ५. १३
- ~~अम~~ श्री प्रेम कुमाँ रेण्डे :- ज. पा. सदस्य, वि. नं. ५.
- ~~अम~~ श्री रामदास शीषन :- ज. पा. सदस्य, वि. नं. ५.
- ~~अम~~ श्री लक्ष्मी पांडे :- ज. पा. सदस्य, वि. नं. ५.
- ~~अम~~ श्री कि. न. कुमाँ शीषन :- ज. पा. सदस्य, वि. नं. ५.
- ~~अम~~ श्री डी. न्या. देवी क्षेत्री :- ज. पा. सदस्य, वि. नं. ५.
- ~~अम~~ श्री ^{कुमाने} सुभा ~~क्षेत्री~~ वाइर :- ज. पा. सदस्य, वि. नं. ५.
- ~~अम~~ श्री सुभा सिंह सुभा :- ज. पा. सदस्य, वि. नं. ५.
- ~~अम~~ श्री वि. व. क्षेत्र :- ज. पा. सदस्य, वि. नं. ५.
- ~~अम~~ श्री शीषन कुमाँ सुभा :- वडा सदस्य, वडा नं. १
- भानमती श्री ज्ञानमती शीषन :- वडा सदस्य, वडा नं. १
- ~~अम~~ श्री मिन वसाहु सुभा :- " " " "
- ~~अम~~ श्री राज किशोरी शीषन :- " " " "
- ~~अम~~ श्री कल्पना पौड्याल :- " " वडा नं. २
- ~~अम~~ श्री राजेन्द्र सिंह वडा :- " " " "
- ~~अम~~ श्री दिनेश प्रताप शीषन :- " " " "
- ~~अम~~ श्री रूप माया पुन :- " " वडा नं. ३

- बलकुमारी श्री वेल्कुमारी त्रिभुवा :- वडा सदस्य, वडा नं. ६
- श्री श्री मोहन कुमारी :- वडा सदस्य, वडा नं. २
- श्री श्री नारायण प्रसाद उपर्याय :- वडा सदस्य, वडा नं. ६
- फूल कुमारी चौधरी श्री फूल कुमारी चौधरी :- वडा सदस्य, वडा नं. २
- श्री श्री मनी वि. डे. :- वडा सदस्य, वडा नं. २
- श्री श्री श्री मोहम्मद आलमगी (अन्तारी) :- वडा सदस्य, वडा नं. २
- श्री श्री श्री दिल पहाडु शुभ्र :- वडा सदस्य, वडा नं. २
- श्री श्री सलमा खास :- वडा सदस्य, वडा नं. २
- श्री श्री श्री दिन देवी सुना :- " " " "
- श्री श्री श्री सुकोच तुलाचन :- " " " "
- श्री श्री श्री मोहीन देवी :- " " " "
- श्री श्री श्री शिमा मल्लार :- " " " वडा नं. ६
- श्री श्री श्री सुकिला चौधरी (सुड) :- " " " "
- श्री श्री श्री वेद प्रसाद सापकोटा :- " " " "
- श्री श्री श्री दिपक श्रेष्ठ :- " " " "
- श्री श्री श्री राधिका गहरी :- " " " वडा नं. ६
- श्री श्री श्री विष्णु कुमारी चिमरी :- " " " "
- श्री श्री श्री सी प्रसाद कार्के :- " " " "

१. श्री चन्द्रकला शर्मा :- कञ्ज लक्ष्मण, वडा नं. ८
२. श्री लक्ष्मण बापु :- " " " "
३. श्री अमरा अलि फोर्डा :- " " " "
४. श्री लोकेश लोखन :- " " कञ्ज लक्ष्मण नं. ५
५. श्री राजपती कुमारी :- " " " "
६. श्री पुष्पराज वार्ता :- " " " "
७. श्री जगत कुमारी कुमारी :- " " " १०
८. श्री सुलक्ष्मी लोखन :- " " " "
९. श्री सुधा प्रताप वर्मा :- " " " "
१०. श्री रमेश के.के.के. :- " " " "
११. श्री सहनाथ वेणु :- " " " ११
१२. श्री सुभाषिणी सुभाषिणी चला :- " " " "
१३. श्री नरेन्द्र आर्य :- " " " "
१४. श्री अरुण कुमार शर्मा :- " " " "
१५. श्री सुपडा पौडेल :- " " " १२
१६. श्री रमेश कुमार सुभाषिणी :- " " " "
१७. श्री सरोज कुमारी :- " " " "
१८. श्री सुभाषिणी सुभाषिणी :- " " " "

~~४~~ श्री विष्णु माया कुमाल : वडा सदस्य, वडा १, १४

५/१५ श्री प्रकाश बहादुर सिंह (पुष्पा) : " " " "

~~६/१५~~ श्री ~~उद्योग~~ राजनन्दन : " " " "

~~७/१५~~ श्री गोपाल प्रसाद रेग्मी : का.अ.नि.स.प.

निर्णय ५.१ (१३):-

सिद्धार्थनगर नगरपालिका, नगरकार्यपालिकाको नगर प्रशासनिक कार्यहरूको लागि सर्वप्रथमको लागि गर्ने निर्णयको।

l; 4fy@u/ gu/kflnsf
gu/ sfokflnsfsf]sfofho
l; 4fy@u/, ?kGbxl

प्रथम नगर सभा-२०७८

;do M- !!=) ah] pb3f]fs M >l b] 1jfnl
:yfg M- xfn kf}f zvf clwsf
ldlt M- @)&\$.%.\$, cf0tjf/

l; 4fy@u/ gu/kflnsf gu/ sfokflnsfsf] kyd gu/ ;efsf gu/ kdv Ho," pk kdv Ho,"
gu/kflnsfsf sfof/l clwsf Ho," gu/kflnsfsf ; b:o HoX?, j8fsf j8f ; b:o tyf gu/ ;efsf
;ef; b\HoX?, gu/:tl/o /fhgllts bnsf kdv tyf klTglw HoX?, l; 4fy@u/ pBfu afl0fHo
; 3sf cWOLF Ho," pBfu Jofkf/ ; u7gsf cWOLF Ho," clyl HoX?, kqsf/ HoX?, cGo ; xeful
HoX? tyf gu/kflnsfsf sdf/l ldx? pkl:yt ; j}kfxgix?df d sfofmd ; ~rfns b] 1jfnlsf]
tkmf6 xflb\$:yfut tyf clejfbg .

आसन ग्रहण

qm= ; =	sfofmd	gfd	kb
१	;efklit	>l xl/k fb clwsf/LHo"	kdv l; 4fy@u/ gu/kflnsf
२	cfzg ux0f	>l pdf sfkmHo"	pk-kdv l; 4fy@u/ gu/kflnsf
	cfzg ux0f	>l uf fn k fb /ldl	sfof/l clwsf
३	d~rdf cfzg ux0f	>l /d} dlnHo"	j8f cWOLF j8f g=#
४	d~rdf cfzg ux0f	>l lbks sdf/ ykfHo"	j8f cWOLF j8f g=@
५	d~rdf cfzg ux0f	>l yfgj/ kf}h	j8f cWOLF j8f g=#
६	d~rdf cfzg ux0f	>l dlQngfy ofbjHo"	j8f cWOLF j8f g=\$
७	d~rdf cfzg ux0f	>l r}axfb/ lfglHo"	j8f cWOLF j8f g=%
८	d~rdf cfzg ux0f	>l lj/lbgfy >ljf: tjHo"	j8f cWOLF j8f g=^
९	d~rdf cfzg ux0f	>l led; } sdf{foHo"	j8f cWOLF j8f g=&
१०	d~rdf cfzg ux0f	>l /fhg hu /offHo"	j8f cWOLF j8f g=*
११	d~rdf cfzg ux0f	>l z]fsft e08f/LHo"	j8f cWOLF j8f g=(
१२	d~rdf cfzg ux0f	>l laho gfy wf]lHo"	j8f cWOLF j8f g=!)
१३	d~rdf cfzg ux0f	>l lbnlk sdf/ ofbjHo"	j8f cWOLF j8f g=!!
	d~rdf cfzg ux0f	>l s?Ghg sdf/ >]7Ho"	j8f cWOLF j8f g=!@
१४	d~rdf cfzg ux0f	>l ;ltz k fb d; fglHo"	j8f cWOLF j8f g=!#

“पर्यटन, उद्योग, व्यापार र शिक्षा, हराभरा बुद्धभूमि सिद्धार्थनगरको इच्छा”

१५	d~rdf cfzg u×0f	>l kq̄ sdf/ ;Ḡr/LHo"	gu/kflnsf ; b:o
१६	d~rdf cfzg u×0f	>l /fdbf; xl/hgHo"	gu/kflnsf ; b:o
१७	d~rdf cfzg u×0f	>l nldl kf08Hho"	gu/kflnsf ; b:o
१८	d~rdf cfzg u×0f	>l ljGgl sdf/l h}lHo"	gu/kflnsf ; b:o
१९	d~rdf cfzg u×0f	>l OGb/f b]l lfglHo"	gu/kflnsf ; b:o
२०	d~rdf cfzg u×0f	>l ?kfb]l ;gf/ a/f0fHo"	gu/kflnsf ; b:o
२१	d~rdf cfzg u×0f	>l lzj >]7Ho"	gu/kflnsf ; b:o
२२	d~rdf cfzg u×0f	>l udfg l; * ;gf/ ;fglHo"	gu/kflnsf ; b:o
२३	oyf :yfgdf cfzg u×0f	>l ;DkOf{gu/ ; ef ; b:oHoX?	j 8f g≠! b]v !# ; Dd
२३	cu :yfgdf cfzg u×0f	>l cWOLF tyf klTglw	gkfnl sfu] , gu/ ; ldlT
२४	cu :yfgdf cfzg u×0f	>l cWOLF tyf klTglwHo"	g\$kf Pdfn] gu/ sldl6
२५	cu :yfgdf cfzg u×0f	>l cWOLF tyf klTglwHo"	g\$kf dfc}fbl s]b
२६	cu :yfgdf cfzg u×0f	>l cWOLF tyf kTllgwHo"	krf]d gkfn, gu/ ; ldlT
२७	cu :yfgdf cfzg u×0f	>l cWOLF tyf klTglw HoX?	gu/ :tl/o /fhglts bnx?
२८	cu :yfgdf cfzg u×0f	>l cWOLF Ho"	l; 4fyGu/ pBf] afloHo ; 3
२९	cu :yfgdf cfzg u×0f	>l cWOLF Ho"	pBf] Jofkf/ ; #7g, ?kGb]l
३०	oyf :yfgdf cfzg u×0f	pkl:yt kqs/, gful/s ; dfhsf JolQm]j, uGodfo JolQm]j, Pjd g=kf= sf sdf/f/L HoX?	; j}; xefulx?

/fli6 ufg M ; j}f6
zlxbx?k]t >4fGhnl M Ps ldg} df} wf/Of
-!_ sfo{msf]p27o ; lxt :j fut dGtJo M- >l pdf sfkm]Ho"
pk kq̄v, l; 4fyGu/ gu/kflnsf
-@_ sfo{dsf]; db}f6g M kfg; df j Ql afn], gu/ kq̄v Ho}f6
-#_ :j fut sfo{md M gu/ kq̄v Ho}f/f j 8f ; b:o HoX?nf0{vfbfaf6 ; Ddfg j 8f g≠! b]v !#
; Ddsf

मन्तव्य कार्यक्रम :-

क्र.सं.	संज्ञा	विवरण	स्थान
१	संज्ञा	>l pdf sfkmhjo"	pk kdv, l; 4fygu/ gu/kfnsf
२	संज्ञा	>l xl/kj fb clwsf/lho"	kdv, l; 4fygu/ gu/kfnsf
३	संज्ञा	>l xl/kj fb clwsf/lho"	kdv, l; 4fygu/ gu/kfnsf
४	संज्ञा	>l 1fg' kf8h	Pg lh=cf]sf]tkmf6
५	संज्ञा	>l gf/foof e08f/l	pBfu Jofkf/ ; 47g
६	संज्ञा	>l /fd sdf/ zdf{	l; 4fygu/ pBfu afl0fho ; 3
७	संज्ञा	>l pdf sfkmhjo"	pk kdv, l; 4fygu/ gu/kfnsf
८	संज्ञा	>l xl/kj fb clwsf/lho"	kdv, l; 4fygu/ gu/kfnsf

“पर्यटन, उद्योग, व्यापार र शिक्षा, हराभरा बुद्धभूमि सिद्धार्थनगरको इच्छा”